



Estudo Revisão Regimento Interno do CBH Verde Grande

Agosto de 2019

Comitê de Bacia

- Órgão colegiado de natureza normativa, deliberativa e consultiva.
- Integrante do SNRH → CNRH
- Legislação base: Lei 9.433/1997 (PNRH)
- MG: Lei 13.199/1999 / BA: Lei 10.432/2006

Bacia do rio Verde Grande

- Área: 31.410 km²
- Abrange 08 municípios na Bahia e 27 em Minas Gerais
- Sedes: Montes Claros e Janaúba (MG) e Urandi (BA)???

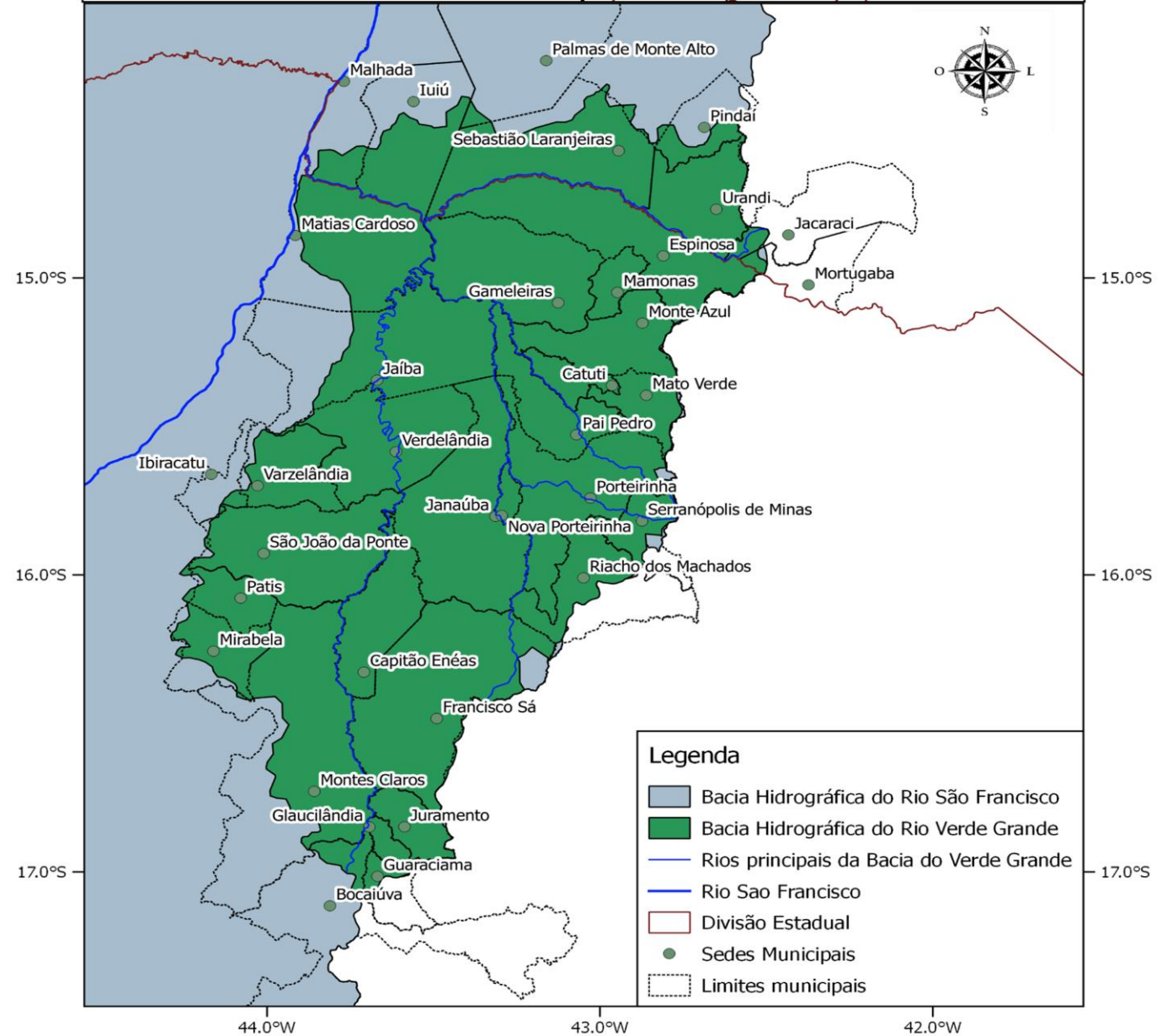

Datum SIRGAS 2000	Título: Localização dos municípios na Bacia do Rio Verde Grande	
Bibliografia Hidrografia: ANA, 2015. Limites administrativos: IBGE, 2010.	Elaboração: Baruc Geremias dos Santos Costa	
Abril de 2018		

Finalidade

I- Promover a gestão dos recursos em toda a bacia

II- Articular a integração dos Sistemas Nacional e Estaduais de Gerenciamento de Recursos Hídricos



Figura 1- Ilustração representativa de um Comitê de Bacia Hidrográfica.
Fonte: Unesco

Competências

Diferenças com relação ao RI do CBH rio das Velhas:

- Aprovação do Plano de Aplicação Plurianual (IV)
- Aprovar outorgas para empreendimentos de grande porte e com potencial poluidor (V)
- Deliberar sobre proposta para enquadramento dos corpos de água em classes de usos preponderantes (IX)
- Propor programas de capacitação de recursos humanos (XVII).

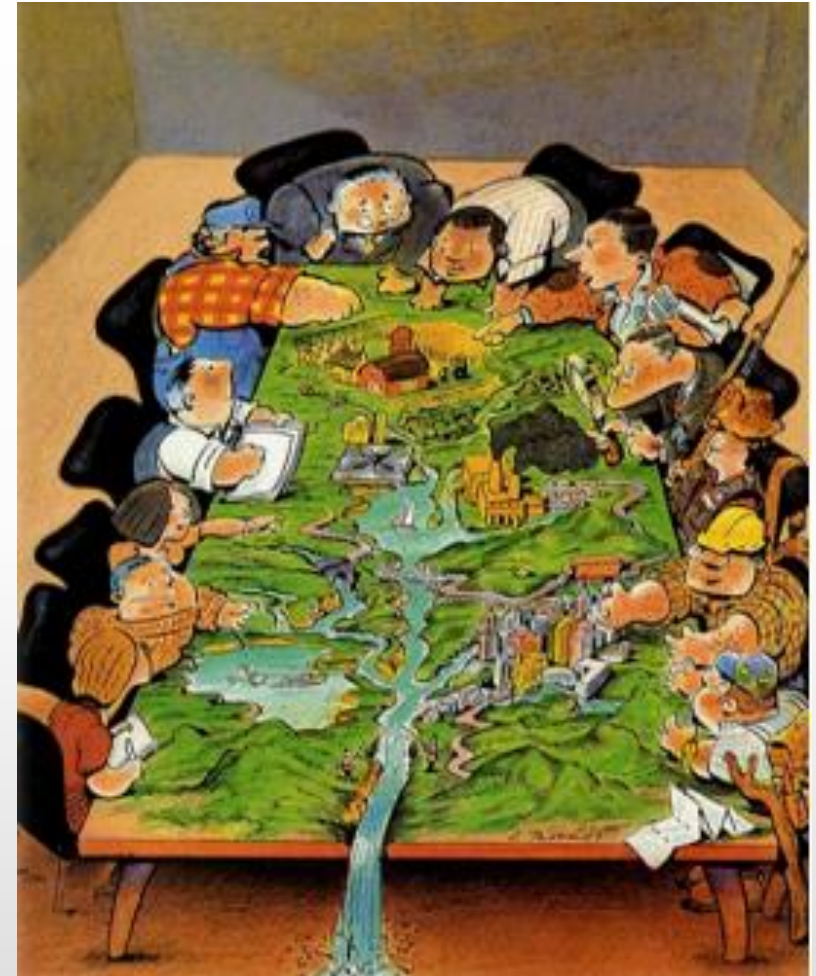
Composição CBH Verde Grande

I- Poder Público

- Total de cadeiras no Conselho: 14

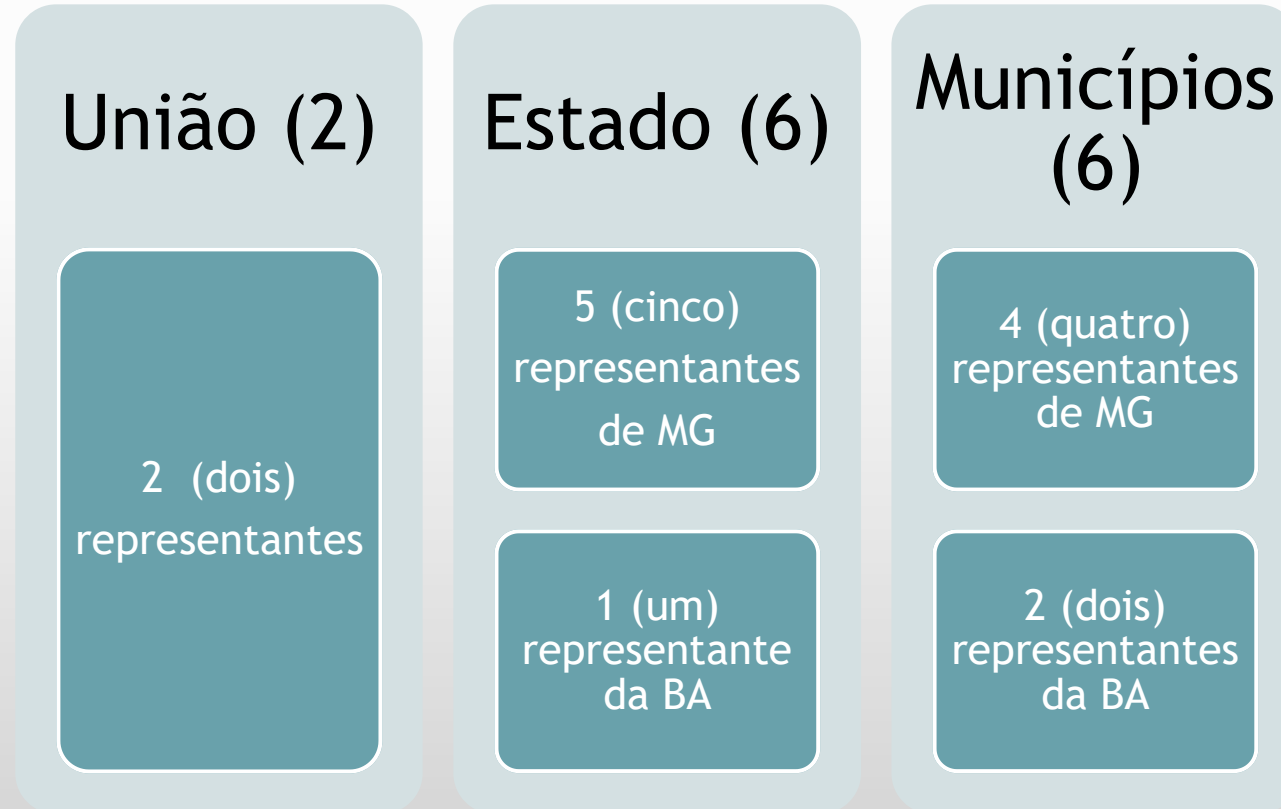

Composição CBH Verde Grande

II- Usuários

■ Total de cadeiras no Conselho: 16

Abastecimento urbano e lançamento de efluentes, concessionárias de serviços e sujeitos à outorga de direito (6)

1 (um)
indicado pelo Estado de MG

3 (três) indicados por
municípios de MG

1 (um) indicado pelo
Estado da BA

1 (um) indicado por
município da BA

Indústria e Mineração (2)

2 (dois)
representantes do
estado de Minas
Gerais

Irrigação e uso
agropecuário (8)

6 (seis) representantes de
MG

2 (dois) representantes da
BA

Composição CBH Verde Grande

III- Sociedade Civil

■ Total de cadeiras no Conselho: 10

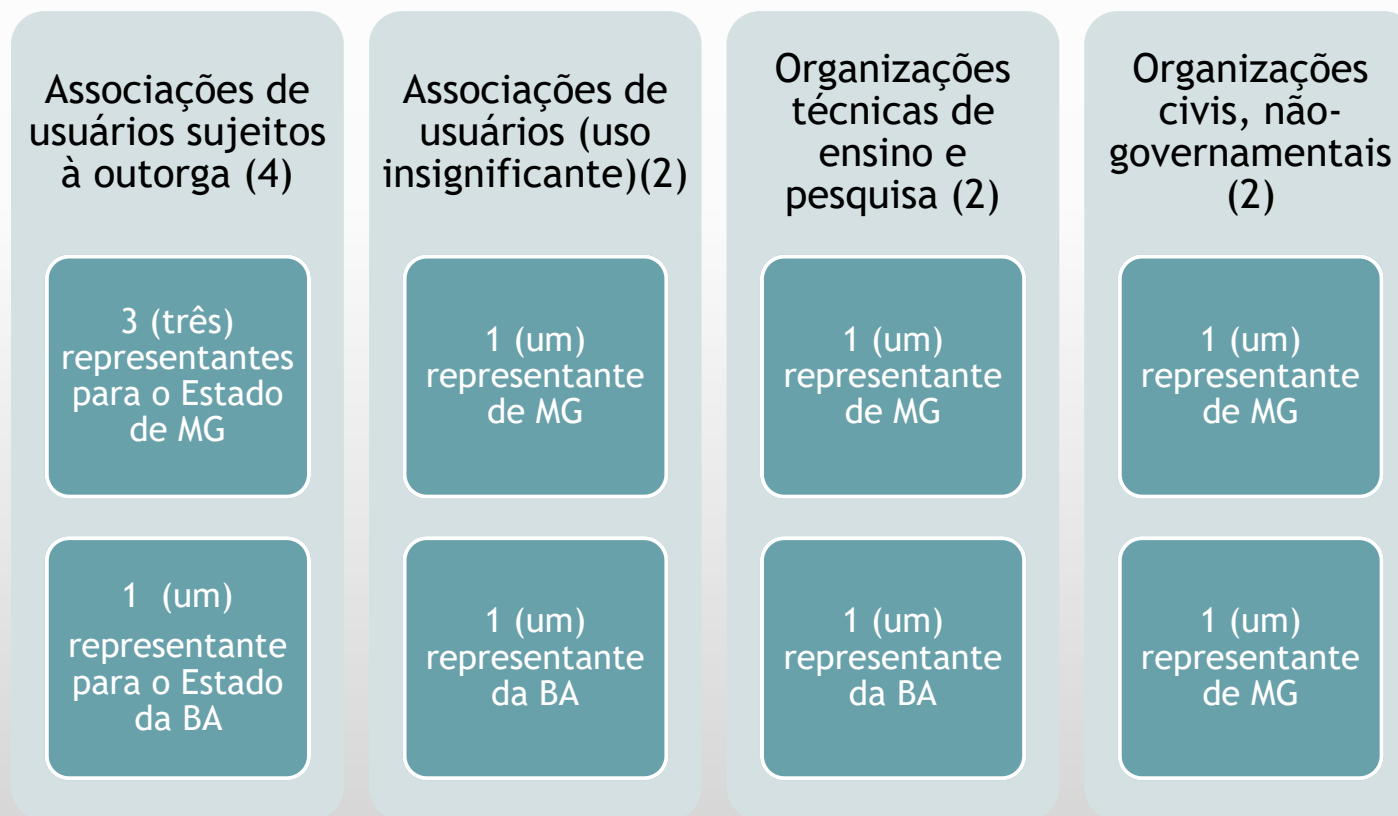

■ Quadro comparativo composição CBH São Francisco x CBH Velhas

Segmentos	CBH rio São Francisco	CBH rio das Velhas
Poder Público	União: 5 (cinco)	Não se aplica
	Estado: 6 (seis)	Estado: 7 (sete)
	Municípios: 8 (oito)	Municípios: 7 (sete)
Usuários de recursos hídricos	Abastecimento: 6 (seis)	7 (sete) representantes de usuários de recursos hídricos, sendo garantida a representação de pelo menos 3 (três) destes setores
	Indústria: 5 (cinco)	
	Transporte hidroviário: 1 (um)	
	Pesca, lazer, turismo: 4 (quatro)	
	Hidrelétricas: 2 (dois)	
Sociedade Civil	Consórcios: 2 (dois)	7 (sete) representantes de entidades da sociedade civil ligadas aos recursos hídricos.
	Ensino e Pesquisa: 5 (cinco)	
	ONG's: 8 (oito)	
	Comunidades tradicionais: 1 (um)	
Povos indígenas	Residentes ou não: 2 (dois)	Não se aplica

Estrutura e Organização

- I. Plenário
- II. Presidência
- III. Vice-presidência
- IV. Secretário
- V. Secretário-Adjunto da Bacia do Gorutuba
- VI. Secretário-Adjunto da Bacia do Verde Pequeno
- VII. Comissão Gestora da Bacia do Gorutuba
- VIII. Comissão Gestora da Bacia do Verde Pequeno
- IX. Câmara Técnica Consultiva



Atribuições dos Componentes

I. Diretoria VG

- 5 componentes (já precisa ser membro do Comitê);
- 2 anos, uma reeleição;
- Eleito com 2/3
- É da pessoa física e não da entidade
- Garantida representação de pelo menos 3 segmentos.

I. Diretoria SF

- Direx;
- Direc;

***Art. 30-A. custeio com recursos da cobrança.

Atribuições dos Componentes

II. Presidência VG

- Itens semelhantes

III. Vice-Presidência VG

- Auxílio e substituição do Presidente
- Outras atribuições.

II. Presidência SF

- Incisos XI, XIII e XIV

III. Vice-Presidência SF

- Auxílio e substituição do Presidente
- Outras atribuições.

Atribuições dos Componentes

IV. Secretário VG

➤ Itens semelhantes ao RI SF: funções do escritório

Inciso X: ainda faz sentido?

IV. Secretário Velhas

➤ Inciso X

Parágrafo único: As competências do secretário deverão ser exercidas com o apoio e em articulação com a respectiva Agência de Bacia ou entidade a ela equiparada.

Atribuições dos Componentes

V. Secretários Adjuntos VG

*** Destrichar inciso IV:
mobilização,
acompanhamento dos
encaminhamentos.

Inciso X: ainda faz
sentido?

V. Secretários Adjuntos

- SF: não contempla
- Velhas:

Art. 20: Compete ao
secretário adjunto colaborar
com o secretário no
desenvolvimento de suas
competências, no âmbito do
CBH Rio das Velhas, e
substituí-lo em seus
impedimentos.

Funcionamento do Plenário

Reuniões	CBH Verde Grande	CBH São Francisco	CBH Velhas
Ordinárias	15 dias (duas por ano)	30 dias (duas por ano)	10 dias úteis
Extraordinárias	10 dias	15 dias	5 dias úteis
Documentação	No dia da convocação	Idem	Idem
Quórum	$\frac{1}{2} + 1$ dos membros	$\frac{1}{3}$ dos membros	$\frac{1}{2} + 1$ dos membros
Não havendo quórum	Nova convocação em 10 dias	Nova convocação em 15 dias	Não define
Aprovação das matérias	$\frac{2}{3}$ dos presentes na reunião	Idem	Idem

Funcionamento do Plenário

Comissões Gestoras de Bacias

- 20 membros (sem suplência);
- Coordenada pelo Secretário Adjunto da bacia (torna-se membro - CGVP?);
- Desafio: acompanhar a assiduidade dos membros;
- Rever Deliberações CBHVG 45/2013 e 48/2014, que trata do funcionamento da CGG e CGVP, respectivamente.
- Incluir competências;
- Composição: não deve ser nominal e sim por segmento: ofícios confirmando membresia - sem necessidade de fazer nova deliberação.

Funcionamento do Plenário

Câmara Técnica Consultiva

- 20 membros;
- Coordenada pelo Secretário Executivo;
- Pode criar GTs: portaria específica;
- Rever Deliberação **CBHVG 28/2009**, que trata do funcionamento da CTC;
- Incluir competências;
- Composição: não deve ser nominal e sim por segmento: ofícios confirmando membresia;
- Prazo para convocação das reuniões extraordinárias.