AGÊNCIA PEIXE VIVO
RECEBEMOS
Data: 07/12/18
Hora: 17:05

HIDROBR
SOLUÇÕES INTEGRADAS

Ao Presidente da Comissão de Seção e Julgamento da Agência Peixe Vivo

Demonstração Técnica de Exequibilidade de Proposta

Ato Convocatório nº. 001/2018 – Contrato de Gestão nº. 83/ANA/2017

Proponente: HIDROBR CONSULTORIA LTDA.

Endereço: Av. Prudente de Morais, 44 - Sala 503 – Belo Horizonte - MG

Telefone: (31) 97539-0019 / (31) 3504-2733

Trata-se de demonstração de exequibilidade da proposta de preços face à manifestação da Comissão de Seleção e Julgamento diante da proposta comercial apresentada pela empresa HIDROBR Consultoria Ltda. - EPP, ora Licitante, nos termos previstos na Ata de Reunião lavrada em 05/12/2018, para abertura das propostas comerciais referentes ao ATO Convocatório nº 001/2018, da Agência Peixe Vivo, que tem por objeto a contratação de serviços de consultoria especializada para elaborar o Manual Operativo do Plano de Recursos Hídricos da Bacia do Rio Verde Grande: MOP – PRH Verde Grande, pelos fatos e fundamentos a seguir expostos.

I - Da Tempestividade

Na Ata de Reunião lavrada em 05/12/2018 consta a estipulação do prazo de 72 horas, "a contar a partir das 16:00 horas do da 05/12/2018", para que a proponente HIDROBR Consultoria Ltda. – EPP comprove a viabilidade de seus custos apresentando a composição de todos os seus preços. Assim, considerando que o termo final para cumprimento da citada determinação será às 16:00 horas do dia 08/12/2018 (sábado), prorrogável para o primeiro útil seguinte (dia 10/12/2018), resta inequívoca a tempestividade da presente demonstração de exequibilidade.

II – Da Demonstração da exequibilidade da proposta de preços

Da leitura da manifestação da Comissão de Seleção e Julgamento da Agência Peixe Vivo em relação à exequibilidade da proposta da proponente HIDROBR Consultoria

Ltda. – EPP, verifica-se a utilização da prerrogativa inserta no item 9.4 do Ato Convocatório nº 001/2018, que assim dispõe:

> *"9.4 - Havendo dúvida sobre a exequibilidade de uma ou mais propostas, fixará a Comissão prazo não inferior a 72 (setenta e duas) horas para que o proponente comprove a viabilidade de seus preços, solicitando-lhe a composição dos preços."*

A citada previsão editalícia encontra amparo na Resolução nº. 552/2011 da Agência Nacional das Águas, que em seu artigo 6º, inciso XII, prevê a possibilidade de detalhamento dos custos da proposta técnica nos seguintes termos:

> *"XII – PREÇO INEXEQUÍVEL – valor inferior a 60% (sessenta por cento) do preço máximo, salvo se apresentada demonstração de exequibilidade pelo fornecedor e esta seja aceita pela entidade delegatária;"*

O parâmetro de "preço exequível" inserto na citada Resolução, embora não siga exatamente os mesmos critérios, tem como premissa fundamental o disposto no artigo 48 da Lei Federal nº. 8666/1993, segundo o qual:

> *Art. 48. Serão desclassificadas:(...)*
>
> *II - propostas com valor global superior ao limite estabelecido ou com preços manifestamente inexeqüíveis, assim considerados aqueles que não venham a ter demonstrada sua viabilidade através de documentação que comprove que os custos dos insumos são coerentes com os de mercado e que os coeficientes de produtividade são compatíveis com a execução do objeto do contrato, condições estas necessariamente especificadas no ato convocatório da licitação.*
>
> *§ 1º Para os efeitos do disposto no inciso II deste artigo consideram-se manifestamente inexeqüíveis, no caso de licitações de menor preço para obras e serviços de engenharia, as propostas cujos valores sejam inferiores a 70% (setenta por cento) do menor dos seguintes valores:*
>
> *a) média aritmética dos valores das propostas superiores a 50% (cinqüenta por cento) do valor orçado pela administração, ou*
>
> *b) valor orçado pela administração.*

O referido artigo estabelece uma presunção relativa de inexequibilidade, que deve ser apurada casuisticamente, de modo a conciliar interesses diversos da Administração Pública contratante, quais sejam: o de evitar contratações que venham a ser frustradas no futuro e o de garantir o interesse público na contratação que implique o menor dispêndio financeiro possível para o erário, atendidos os requisitos técnicos do edital convocatório.

Corroborando este entendimento pacífico, o jurista Marçal Justen Filho assim leciona:

> *"Se o particular puder comprovar que sua proposta é exequível, não se lhe poderá interditar o exercício do direito de apresentá-la.* ***É inviável proibir o***

> ***Estado de realizar contratação vantajosa**. A questão é de fato, não de direito. Incumbe o ônus da prova da exequibilidade ao particular. **Essa comprovação poderá fazer-se em face da própria Administração, pleiteando-se a realização de diligência para tanto**."*
>
> (Comentários à Lei de Licitações e Contratos Administrativos, 14º Ed, São Paulo: Dialética, 2010, p. 660) GRIFOS NOSSOS

No caso em apreço, a disparidade de valores entre a proposta de preços da Proponente HIDROBR e das demais concorrentes se deve, em síntese, à qualificação técnica de seus sócios, que dispõem de larga experiência e formação para prestarem diretamente os serviços, em conformidade com o princípio da seleção da proposta mais vantajosa.

No âmbito da Corte Estadual de Contas, merece destaque o julgado a seguir, que reitera a imperatividade da observância do Princípio da Proposta Mais Vantajosa para a Administração:

> *EMENTA: DENÚNCIA – PREFEITURA MUNICIPAL – SERVIÇO AUTÔNOMO DE ÁGUA E ESGOTO – TOMADA DE PREÇOS – PROPOSTA INEXEQUÍVEL – NÃO CONFIGURAÇÃO – DESCLASSIFICAÇÃO DE LICITANTE – DANO AO ERÁRIO – APLICAÇÃO DE MULTA – ARQUIVAMENTO. 1) Depreende-se que a proposta apresentada pela empresa denunciante, **ao contrário do entendimento anunciado pela Comissão Permanente de Licitação, é perfeitamente exequível, em face da aplicação do critério do art. 48 da Lei Federal n. 8666/93 e do item 10.1.3 do Edital de Licitação, eis que superior à média aritmética dos valores das propostas superiores a 50% (cinquenta por cento) do valor orçado pela administração. 2) A contratação da empresa classificada em segundo lugar com proposta quantificada em R$81.300,00 (oitenta e um mil e trezentos reais) em lugar da primeira colocada, cuja proposta montava R$74.400,00 (setenta e quatro mil e quatrocentos reais), desvirtuou o objetivo da licitação de contratar pelo menor preço ofertado, desde que, obviamente, atendidas as exigências do edital.** 3) Quanto ao dano ao erário apurado, estando ele devidamente quantificado em R$6.900,00 (seis mil e novecentos reais), consistente na diferença entre os valores da proposta irregularmente desclassificada e os do contrato firmado, deverão os responsáveis, solidariamente, ressarcir o prejuízo aos cofres públicos municipais, nos termos do art. 94 da Lei Complementar n. 102/08, c/c o artigo 316 da norma regimental. 4) Aplica-se multa aos responsáveis.*
>
> RELATOR: CONSELHEIRO WANDERLEY ÁVILA PRIMEIRA CÂMARA – SESSÃO DO DIA 09/07/2014 (GRIFOS NOSSOS)

A proposta comercial da HIDROBR no ATO Convocatório em questão foi de R$ **259.629,65** (duzentos e cinquenta e nove mil e seiscentos e vinte e nove reais e sessenta e cinco centavos). A seguir é demonstrada de forma detalhada a formação do

preço final, a partir das premissas consideradas, bem como as cotações e memórias de cálculo pertinentes.

A tabela 1 apresenta os valores consolidados do projeto.

HIDROBR
SOLUÇÕES INTEGRADAS

Tabela 01 – Planilha de valores consolidados

TABELA CONSOLIDADA							
Item	**Descrição**	**Und.**	**Quant.**	**Ct. Unit.**	**BDI**	**Vl. Unit.**	**Vl. Total**
1	PRODUTO 1 - Plano de Trabalho	und.	1	18,040.00	23.47%	22,273.72	22,273.72
2	PRODUTO 2 - Atualização do balanço hídrico e proposição de nova estrutura do plano de ações do PRH Verde Grande	und.	1	59,840.00	23.47%	73,883.58	73,883.58
3	PRODUTO 3 - Apresentação das oficinas de trabalho	und.	1	57,920.00	23.47%	71,512.98	71,512.98
4	PRODUTO 4 - Apresentação da versão consolidada do MOP	und.	1	48,040.00	23.47%	59,314.29	59,314.29
5	Reunião Inicial - Montes Claros	und.	1	3,535.00	23.47%	4,364.61	4,364.61
6	Reunião CTC CBH Verde Grande - Montes Claros	und.	1	3,535.00	23.47%	4,364.61	4,364.61
7	1ª Oficina - Janaúba	und.	1	4,800.00	23.47%	5,926.49	5,926.49
8	Reunião de Validação da 1ª Oficina - Montes Claros	und.	1	4,305.00	23.47%	5,315.32	5,315.32
9	2ª Oficina - Montes Claros	und.	1	4,265.00	23.47%	5,265.93	5,265.93
10	Comunicação	und.	1	6,000.00	23.47%	7,408.11	7,408.11
TOTAL							**R$ 259,629.65**

Em seguida é mostrado o detalhamento dos itens associados aos produtos e eventos previstos na elaboração do trabalho.

Tabela 02 – Detalhamento item 01

PRODUTO 1 - Plano de Trabalho				
Descrição	**Und.**	**Quant.**	**Ct. Unit.**	**Ct. Total**
EQUIPE-CHAVE				
Coordenador - Gestão de Projetos	H	32	R$ 210.00	R$ 6,720.00
Engenheiro - Gestão RH	H	24	R$ 180.00	R$ 4,320.00
Profissional TI	H	16	R$ 100.00	R$ 1,600.00
Profissional Mobilização	H	16	R$ 150.00	R$ 2,400.00
Sub-total				R$ 15,040.00
EQUIPE-APOIO				
Consultor Gestão de RH	H	8	$ 250.00	R$ 2,000.00
Consultor Economia	H	4	$ 250.00	R$ 1,000.00
Sub-total				R$ 3,000.00
TOTAL				**R$ 18,040.00**
BDI				**23.47%**
TOTAL GERAL				**R$ 22,273.72**

Tabela 03 – Detalhamento item 02

PRODUTO 2 - Atualização do balanço hídrico e proposição de nova estrutura do plano de ações do PRH Verde Grande				
Descrição	**Und.**	**Quant.**	**Ct. Unit.**	**Ct. Total**
EQUIPE-CHAVE				
Coordenador - Gestão de Projetos	H	96	R$ 210.00	R$ 20,160.00
Engenheiro - Gestão RH	H	96	R$ 180.00	R$ 17,280.00
Profissional TI	H	36	R$ 100.00	R$ 3,600.00
Profissional Mobilização	H	32	R$ 150.00	R$ 4,800.00
Sub-total				R$ 45,840.00
EQUIPE-APOIO				
Consultor Gestão de RH	H	32	$ 250.00	R$ 8,000.00
Consultor Economia	H	24	$ 250.00	R$ 6,000.00
Sub-total				R$ 14,000.00
TOTAL				**R$ 59,840.00**
BDI				**23.47%**
TOTAL GERAL				**R$ 73,883.58**

HIDROBR
SOLUÇÕES INTEGRADAS

Tabela 04 – Detalhamento item 03

PRODUTO 3 - Apresentação das oficinas de trabalho				
Descrição	**Und.**	**Quant.**	**Ct. Unit.**	**Ct. Total**
EQUIPE-CHAVE				
Coordenador - Gestão de Projetos	H	68	R$ 210.00	R$ 14,280.00
Engenheiro - Gestão RH	H	68	R$ 180.00	R$ 12,240.00
Profissional TI	H	36	R$ 100.00	R$ 3,600.00
Profissional Mobilização	H	92	R$ 150.00	R$ 13,800.00
Sub-total				R$ 43,920.00
EQUIPE-APOIO				
Consultor Gestão de RH	H	32	$ 250.00	R$ 8,000.00
Consultor Economia	H	24	$ 250.00	R$ 6,000.00
Sub-total				R$ 14,000.00
TOTAL				**R$ 57,920.00**
BDI				**23.47%**
TOTAL GERAL				**R$ 71,512.98**

Tabela 05 – Detalhamento item 04

PRODUTO 4 - Apresentação da versão consolidada do MOP				
Descrição	**Und.**	**Quant.**	**Ct. Unit.**	**Ct. Total**
EQUIPE-CHAVE				
Coordenador - Gestão de Projetos	H	56	R$ 210.00	R$ 11,760.00
Engenheiro - Gestão RH	H	56	R$ 180.00	R$ 10,080.00
Profissional TI	H	98	R$ 100.00	R$ 9,800.00
Profissional Mobilização	H	56	R$ 150.00	R$ 8,400.00
Sub-total				R$ 40,040.00
EQUIPE-APOIO				
Consultor Gestão de RH	H	16	$ 250.00	R$ 4,000.00
Consultor Economia	H	16	$ 250.00	R$ 4,000.00
Sub-total				R$ 8,000.00
TOTAL				**R$ 48,040.00**
BDI				**23.47%**
TOTAL GERAL				**R$ 59,314.29**

HIDROBR
SOLUÇÕES INTEGRADAS

Tabela 06 – Detalhamento item 05

Reunião Inicial - Montes Claros				
Descrição	**Und.**	**Quant.**	**Ct. Unit.**	**Ct. Total**
Local	dia	1	R$ 900.00	R$ 900.00
Passagem	und.	6	R$ 300.00	R$ 1,800.00
Hospedagem	dia	3	R$ 125.00	R$ 375.00
Transporte veículo (diária + combustível)	gb	1	R$ 340.00	R$ 340.00
Alimentação	und.	3	R$ 40.00	R$ 120.00
TOTAL				**R$ 3,535.00**
BDI				**23.47%**
TOTAL GERAL				**R$ 4,364.61**

Tabela 07 – Detalhamento item 06

Reunião CTC CBH Verde Grande - Montes Claros				
Descrição	**Und.**	**Quant.**	**Ct. Unit.**	**Ct. Total**
Local	dia	1	R$ 900.00	R$ 900.00
Passagem	und.	6	R$ 300.00	R$ 1,800.00
Hospedagem	dia	3	R$ 125.00	R$ 375.00
Transporte (veículo)	gb	1	R$ 340.00	R$ 340.00
Alimentação	und.	3	R$ 40.00	R$ 120.00
TOTAL				**R$ 3,535.00**
BDI				**23.47%**
TOTAL GERAL				**R$ 4,364.61**

Tabela 08 – Detalhamento item 07

1ª Oficina - Janaúba				
Descrição	**Und.**	**Quant.**	**Ct. Unit.**	**Ct. Total**
Local	dia	1	R$ 900.00	R$ 900.00
Passagem	und.	6	R$ 300.00	R$ 1,800.00
Hospedagem	dia	6	R$ 125.00	R$ 750.00
Transporte veículo (diária + combustível)	gb	1	R$ 460.00	R$ 460.00
Coffee-Break	und.	50	R$ 9.00	R$ 450.00
Profissionais de apoio	prof./dia	2	R$ 80.00	R$ 160.00
Materiais	gb	1	R$ 280.00	R$ 280.00
TOTAL				**R$ 4,800.00**
BDI				**23.47%**
TOTAL GERAL				**R$ 5,926.49**

HIDROBR
SOLUÇÕES INTEGRADAS

Tabela 09 – Detalhamento item 08

Reunião de Validação da 1ª Oficina - Montes Claros				
Descrição	**Und.**	**Quant.**	**Ct. Unit.**	**Ct. Total**
Local	dia	1	R$ 900.00	R$ 900.00
Passagem	und.	6	R$ 300.00	R$ 1,800.00
Hospedagem	dia	3	R$ 125.00	R$ 375.00
Transporte veículo (diária + combustível)	gb	1	R$ 340.00	R$ 340.00
Coffee-Break	und.	50	R$ 9.00	R$ 450.00
Profissionais de apoio	prof./dia	2	R$ 80.00	R$ 160.00
Materiais	gb	1	R$ 280.00	R$ 280.00
TOTAL				**R$ 4,305.00**
BDI				**23.47%**
TOTAL GERAL				**R$ 5,315.32**

Tabela 10 – Detalhamento item 09

2ª Oficina - Montes Claros				
Descrição	**Und.**	**Quant.**	**Ct. Unit.**	**Ct. Total**
Local	dia	1	R$ 900.00	R$ 900.00
Passagem	und.	6	R$ 300.00	R$ 1,800.00
Hospedagem	dia	3	R$ 125.00	R$ 375.00
Transporte (veículo)	gb	1	R$ 300.00	R$ 300.00
Coffee-Break	und.	50	R$ 9.00	R$ 450.00
Profissionais de apoio	prof./dia	2	R$ 80.00	R$ 160.00
Materiais	gb	1	R$ 280.00	R$ 280.00
TOTAL				**R$ 4,265.00**
BDI				**23.47%**
TOTAL GERAL				**R$ 5,265.93**

Tabela 11 – Detalhamento item 10

Comunicação				
Descrição	**Und.**	**Quant.**	**Ct. Unit.**	**Ct. Total**
Propaganda na imprensa escrita local	hora técnica	25	R$ 80.00	R$ 2,000.00
Propaganda em rádio local	hora técnica	25	R$ 80.00	R$ 2,000.00
Redes Sociais e sites	hora técnica	25	R$ 80.00	R$ 2,000.00
TOTAL				**R$ 6,000.00**
BDI				**23.47%**
TOTAL GERAL				**R$ 7,408.11**

Equipe

Em relação a equipe prevista:

- Coordenador (experiência em gestão de projetos ambientais e orçamento)

Conforme apresentado na Proposta Técnica, o profissional que fará a coordenação é o que possui experiência em gestão de projetos ambientais e orçamento. Trata-se do profissional Vitor Carvalho Queiroz, que é sócio da empresa HIDROBR, sendo que sua remuneração se dá via distribuição de dividendos, portanto os impostos já estão incorporados na tributação da empresa. Mesmo assim, para efeitos de demonstração de exequibilidade, foi considerado um valor de remuneração de hora de R$ 210,00 (duzentos e dez reais). Isso mostra que mesmo em uma eventual substituição do profissional (o que não irá ocorrer) a proposta permaneceria sendo exequível.

Considerando o número de horas total para o projeto de 253, chega-se a um custo de R$ 53.130,00 (cinquenta e três mil e cento e trinta reais).

- Engenheiro de Recursos Hídricos (experiência em gestão de recursos hídricos)

Conforme apresentado na Proposta Técnica, trata-se do profissional Vítor Lages do Vale, que é sócio da empresa HIDROBR, sendo que sua remuneração se dá via distribuição de dividendos, portanto os impostos já estão incorporados na tributação da empresa. Mesmo assim, para efeitos de demonstração de exequibilidade, foi considerado um valor de remuneração de hora de R$ 180,00 (cento e oitenta reais).

Isso mostra que mesmo em uma eventual substituição do profissional (o que não irá ocorrer) a proposta permaneceria sendo exequível.

Considerando o número de horas total para o projeto de 245, chega-se a um custo de R$ 44.100,00 (quarenta e quatro mil e cem reais).

- Profissional de Tecnologia da Informação

Conforme apresentado na Proposta Técnica, trata-se do profissional Otaviano Silvério de Souza, que será contratado por meio de sua pessoa jurídica, mediante remuneração constante no contrato de prestação de serviço já apresentado na proposta técnica, no valor de R$ 100,00 (cem reais) por hora.

Considerando o número de horas total para o projeto de 183, chega-se a um custo de R$ 18.300,00 (dezoito mil e cem reais).

- Profissional Mobilização

Conforme apresentado na Proposta Técnica, trata-se do profissional Heleno Valadares Lopes Rocha Maciel, que será contratado por meio de sua pessoa jurídica, mediante remuneração constante no contrato de prestação de serviço já apresentado na proposta técnica, no valor de R$ 150,00 (cento e cinquenta reais) por hora.

Considerando o número de horas total para o projeto de 196, chega-se a um custo de R$ 29.400,00 (vinte e nove mil e quatrocentos reais).

- Consultora em Gestão de Recursos Hídricos

Conforme apresentado na Proposta Técnica, mesmo não sendo requisito mínimo, a HIDROBR propôs a contratação de uma consultoria em gestão de recursos hídricos. Sendo que a profissional proposta é a engenheira Ana Raquel Teixeira T. Resende, doutora em saneamento, meio ambiente e recursos hídricos pela UFMG, com ampla experiência em planejamento nas áreas de saneamento e recursos hídricos, conforme currículo apresentado no Anexo 01.

O custo previsto para tal contratação é de R$ 22.000,00 (vinte e dois mil reais) para um total de 88 horas, sendo R$ 250,00 (duzentos e cinquenta reais) a hora, conforme proposta no Anexo 02.

- Consultora em Economia

Conforme apresentado na Proposta Técnica, mesmo não sendo requisito mínimo, a HIDROBR propôs a contratação de uma consultoria em economia. Sendo que a profissional proposta é a economista Mariana Medeiros Pereira Leite Pedrosa Nahas, mestre e doutorando em economia pelo CEDEPLAR - UFMG, com ampla experiência em modelagem de questões financeiras, econômicas e ambientais, conforme currículo apresentado no Anexo 03.

O custo previsto para tal contratação é de R$ 17.000,00 (dezessete mil reais) para um total de 68 horas, sendo R$ 250,00 (duzentos e cinquenta reais) a hora, conforme proposta no Anexo 04.

Itens Reuniões

- Local

Foi prevista a locação de espaço para a realização das reuniões em oficinas em Janaúba e Montes Claros, ainda que eventualmente tais espaços possam ser cedidos gratuitamente.

Foi previsto um valor de R$ 900,00 por evento conforme orçamento anexo 05.

- Passagem

Foi prevista a participação de três profissionais (de Belo Horizonte) em cada uma das reuniões, portanto são seis passagens por evento. A cotação das passagens pode ser vista no anexo 06.

- Hospedagem

Embora a duração das reuniões seja no máximo meio expediente e, eventualmente, os profissionais irão e voltarão no mesmo dia, foi prevista a hospedagem por um dia para os eventos de Montes Claros e dois para o de Janaúba. A cotação está no anexo 07.

- Transporte

Foi prevista a locação de veículos bem como o custo com o combustível para deslocamento nos dias das reuniões de Montes Claros e Janaúba.

Foi previsto um valor de R$ 340,00 e R$450,00, conforme orçamento anexo 08.

- Coffee-Break

Foi orçado coffee-break conforme especificação do Ato Convocatório e Termo de Referência para cada evento.

O orçamento pode ser visto no anexo 09.

- Materiais

Para cada evento está prevista uma quantidade de materiais conforme especificação no Ato Convocatório e Termo de Referência. O levantamento de custos de alguns materiais está demonstrado no anexo 10

- Profissionais de apoio

Para e realização dos eventos, também será necessário a contratação diária de dois profissionais que auxiliarão na organização e realização das reuniões.

Comunicação

Os serviços de comunicação foram estimados com base em consulta a especialistas no quesito quantidade e os valores unitários foram retirados de tabelas de serviços constantes na página eletrônica dos Sindicatos de Jornalistas.

BDI (Bonificação por despesas indiretas)

A composição do BDI pode ser visualizada na tabela a seguir.

HIDROBR
SOLUÇÕES INTEGRADAS

BDI - MANUAL OPERATIVO			
Grupo	**A**	**Despesas indiretas**	
	A.1	Administração central	3,00%
	A.2	Garantia e Seguro	0,00%
	A.3	Risco	0,00%
	A.4	Outros	0,00%
		Total do grupo A	**3,00%**
Grupo	**B**	**Bonificação**	
	B.1	Lucro (inclui IRPJ e CSLL)	11,94%
		Total do grupo B	**11,94%**
Grupo	**C**	**Impostos**	
	C.1	PIS	3,00%
	C.2	COFINS	0,65%
	C.3	ISSQN (Prefeitura de Belo Horizonte) *	2,50%
		Total do grupo C	**6,15%**
Grupo	**D**	**Despesas Financeiras (F)**	
		Despesas Financeiras (F)	0,50%
		Total do grupo D	0,50%
Fórmula para o cálculo do B.D.I. (benefícios e despesas indiretas)			
BDI = BDI (%) = $\frac{(1+A) \times (1+F) \times (1+B) \times (1+R)}{(1-I)} - 1$			**23,47%**

Cabem algumas questões relativas ao BDI:

- O valor da administração central foi calculado a partir dos custos atuais da empresa, bem como em quantidades estimadas com base no histórico. Ela engloba custo com profissionais ligados ao escritório que poderão atuar no apoio a este projeto, como engenheiros juniores, estagiários e assistentes administrativos; gastos com impressões, telefone, infraestrutura de informática, entre outros;
- O valor com despesas financeiras refere-se ao custo tido devido ao intervalo entre o desembolso e o recebimento;
- A estimativa do lucro incorpora os impostos dele decorrentes, a saber o IRPJ e CSLL, sendo o lucro líquido estimado em 4,26%.

HIDROBR
SOLUÇÕES INTEGRADAS

IV – Do pedido

Ante ao exposto, evidenciada cabalmente a exequibilidade da proposta de preços apresentada pela empresa HIDROBR Consultoria Ltda., a ora Proponente requer o prosseguimento da seleção em questão, com a imediata declaração de classificação de sua proposta de preços em primeiro lugar, seguida da adjudicação e homologação final, em respeito ao princípio da seleção da proposta mais vantajosa.

Por fim, embora entendamos pela desnecessidade de apresentação de garantias adicionais, uma vez que a exequibilidade da proposta de preços ampara-se em particularidades de sua estrutura societária, a ora proponente se coloca à disposição da Agência para complementação de caução contratual.

Respeitosamente, pede-se deferimento.

Belo Horizonte, 07/12/2018.

Vitor Carvalho Ramos

HIDROBR Consultoria Ltda. - EPP

HIDROBR
SOLUÇÕES INTEGRADAS

ANEXOS

Anexo II.01 - Currículo Consultor de Gestão de RH

Anexo II.02 - Proposta Consultoria de Gestão de RH

Anexo II.03 - Currículo Consultor de Economia

Anexo II.04 - Proposta Consultoria de Economia

Anexo II.05 - Orçamento do Local

Anexo II.06 - Cotação de passagens aéreas

Anexo II.07 - Cotação de Hospedagem

Anexo II.08 - Cotação locação de veículo

Anexo II.09 - Cotação fornecimento Coffee Break

Anexo II.10 - Cotação de materiais

Anexo II.11 - Links dos sites de cotação consultados

Anexo II.01 - Currículo Consultor de Gestão de RH

HIDROBR
SOLUÇÕES INTEGRADAS

Curriculum Vitae

Ana Raquel Teixeira T. Resende
Rua Industrial José Costa, 756/apto 803
Bairro Nova Granada
Belo Horizonte - MG
telefone: (0 XX 31) 9209-9953
e-mail: ana.raquel.eng@gmail.com

FORMAÇÃO ACADÊMICA

GRADUAÇÃO

Universidade Federal de Minas Gerais - Escola de Engenharia
Curso: Engenharia Civil – Ênfase em Saneamento e Meio Ambiente
Conclusão do curso em agosto de 2001

MESTRADO

Universidade Federal de Minas Gerais - Escola de Engenharia
Programa de Pós-graduação em Saneamento, Meio Ambiente e Recursos Hídricos
Área de concentração: Saneamento
Área de pesquisa: Abastecimento de água para consumo humano
Linha de pesquisa: Avaliação, modelagem e controle do tratamento de águas de abastecimento
Defesa em 01 de setembro de 2004

DOUTORADO

Universidade Federal de Minas Gerais - Escola de Engenharia
Programa de Pós-graduação em Saneamento, Meio Ambiente e Recursos Hídricos
Área de concentração: Saneamento
Linha de pesquisa: Tratamento de águas residuárias
Defesa em 27 de dezembro de 2007

FORMAÇÃO PROFISSIONAL

PARTICIPAÇÃO EM PESQUISA

. *Julho de 2000 a Fevereiro de 2001*
Plano Diretor de Abastecimento Público de Água da Cidade de Itabira - Departamento de Saneamento e Meio Ambiente da Escola de Engenharia da UFMG.

. *Agosto e Setembro de 1999*
Projeto Ambiental da Área de Sant'Anna da Região da Praça Milton Campos, em Belo Horizonte - Departamento de Transporte e Geotecnia da Escola de Engenharia da UFMG.

EXPERIÊNCIA PROFISSIONAL

Consultoria e participação em processos de licenciamento ambiental e elaboração de projetos de saneamento e meio ambiente para as empresas:
. ***JM Souto Engenharia e Consultoria*** – Estudos Ambientais Preliminares integrantes do EVETEA das Passagens de Nível (PN) - MRS Logística (2017 e 2018)

. ***Instituto BioAtlântica IBIO AGB Doce*** – Assessoria técnica especializada presencial, análise e validação dos Planos Municipais de Saneamento Básico da Bacia Hidrográfica do Rio Doce (2017 e 2018)
. ***JM Souto Engenharia e Consultoria*** – Relatório de Apoio à Obra para licenciamento ambiental - Ramal Apolo/Vale (2017)
. ***JM Souto Engenharia e Consultoria*** – Estudos Ambientais Preliminares integrantes do EVT Linha Ferroviária Rondonópolis/Sorriso - ALL América Latina (2017)
. ***Ras Urbanística*** – Plano de Regularização Urbana de assentamentos - Diagnóstico e Propostas/ Prefeitura de Belo Horizonte (2015 a 2018)
. ***Práxis*** – Plano de Regularização Urbana de assentamentos - Diagnóstico e Propostas/ Prefeitura de Belo Horizonte (2015 a 2018)
. ***Orbis Cidade e Meio Ambiente*** – Plano Diretor de Santo Antônio do Rio Abaixo – Diagnóstico e Prospectivas referente à infraestrutura sanitária do município (2013 e 2014)
. ***CREA/FUNASA*** – Prestador de serviço como Instrutor Técnico de Engenharia Sanitária para elaboração de Planos Municipais de Saneamento Básico (2013 e 2014)
. ***Ativo Ambiental*** – Projetos ambientais para licenciamento ambiental (2012 e 2013)
. ***CONSOMINAS Engenharia*** – Elaboração de Orçamentos e Termos de Referência, Projetos de Drenagem e Esgotamento Sanitário (2011 e 2012)
. ***SPEC*** – Verificação das Unidades de Bombeamento do Sistema de Drenagem Contaminada da Refinaria Duque de Caxias – Petrobrás (2011 e 2012)
. ***SPEC*** – Projeto Básico das Redes de Esgotamento Sanitário – Projeto de Recuperação Ambiental e de Saneamento das Bacias do Rio Maranhão, Córrego Macaquinhos e Córrego Goiabeiras / Prefeitura de Congonhas (2011 e 2012)
. ***Orbis Cidade e Meio Ambiente*** – Projeto Básico e Executivo das Redes Esgotamento Sanitário e Sistema de Drenagem de vias veiculares e pedestres – Orçamento Participativo/Prefeitura de Belo Horizonte (2011 e 2012)
. ***CSN Companhia Siderúrgica Nacional*** – Projeto Básico e Executivo das Redes de Abastecimento de Água e Esgotamento Sanitário – Bairro Novo Plataforma - Congonhas/MG (2011)
. ***Marco XX*** – PAC Taquaril - Projetos executivos de drenagem, abastecimento de água e esgotamento sanitário para melhoria da área (2010 e 2011)
. ***Hidra Projetos e Consultoria Ambiental*** – Projetos de Engenharia Civil em geral (2009 a 2011)
. ***Orbis Cidade e Meio Ambiente*** – Plano Global Específico e Plano de Diretrizes de Remoção e Reassentamento de vilas e aglomerados - Diagnóstico e Propostas/ Prefeitura de Belo Horizonte (2007 a 2016)
. ***GCTbio S.A.*** – Cargo de pesquisadora em saneamento, desenvolvendo novas tecnologias de tratamento de efluentes industriais (2009)
. ***COPASA MG*** – Modelagem hidráulica da rede de distribuição de água da região metropolitana de Belo Horizonte (2008)
. ***W Arquitetos Associados (São Paulo)*** – Projeto básico das estações de tratamento de água e esgoto do projeto de urbanização do Complexo Turístico Futungo de Belas (Luanda/Angola) (2008)
. ***Engesolo Engenharia LTDA.*** – Cargo de engenheira projetista júnior na elaboração de projetos de infraestrutura urbana e seus respectivos processos ambientais de licenciamento (2006 e 2007)
. ***SNC Indústria de Cosméticos Ltda.*** – Processo de caracterização de efluentes líquidos para COPASA MG e licenciamento ambiental junto à Prefeitura de Belo Horizonte (2005 a 2007)

. ***Holos Engenharia Sanitária e Ambiental*** – Projeto de esgotamento sanitário da cidade de Esmeraldas/MG (2004 e 2005)
. ***KL Engenharia (Fortaleza – Ce)*** – Projeto de esgotamento sanitário da cidade de Natal/RN (2004)
. ***Arco Verde – Estudos e Projetos Ambientais (indústrias***), Projetos de Estações de Tratamento de Efluentes Industriais (2002 e 2003)
. ***Arquétipo Engenharia*** – Estudos e Projetos Ambientais (indústrias, obras civis e hidrelétricas), Projetos de Estações de Tratamento de Efluentes Industriais e Domésticos (2001 a 2003)
. ***Expedição Santo Antônio do Mato Dentro*** – Participação como membro da equipe de Saneamento, com objetivo de levantar dados sobre a infra-estrutura do saneamento básico das cidades que compõe a bacia do Rio Santo Antônio (2000)

Anexo II.02 - Proposta Consultoria de Gestão de RH

HIDROBR
SOLUÇÕES INTEGRADAS

INTERPLAN

PLANEJAMENTO E DESENVOLVIMENTO URBAMO

PROPOSTA TÉCNICA E COMERCIAL

Consultoria na Elaboração do Manual Operativo do Plano de Recursos Hídricos da Bacia do Rio Verde Grande: MOP – PRH Verde Grande

CLIENTE: HIDROBR
A/C: Vitor Queiroz

Belo Horizonte
Dezembro de 2018

REF.: Proposta Técnica e Comercial para Consultoria na Elaboração do Manual Operativo do Plano de Recursos Hídricos da Bacia do Rio Verde Grande: MOP – PRH Verde Grande

INTERPLAN
PLANEJAMENTO E DESENVOLVIMENTO URBANO

Prezado Sr ,

Em atendimento à sua solicitação, enviamos para apreciação, a proposta/orçamento para a prestação de serviços conforme descrição seguinte:

I Trabalhos a realizar

O trabalho a ser desenvolvido envolve a consultoria na elaboração do Manual Operativo do Plano de Recursos Hídricos da Bacia do Rio Verde Grande na elaboração dos seguintes produtos:

- Apoio na elaboração do Plano de Trabalho;
- Apoio na atualização do balanço hídrico e proposição de nova estrutura do Plano de Ações do PRH Verde Grande;
- Apoio na apresentação dos resultados das Oficinas de Trabalho;
- Apoio na apresentação da versão consolidada do MOP

Todo o trabalho será desenvolvido no escritório da contratada e reuniões arbitrárias serão realizadas no escritório da HIDROBR. Não estão sendo consideradas visitas técnicas e reuniões em campo.

II Prazos

Todos os trabalhos aqui contemplados serão desenvolvidos conforme cronograma estabelecido entre a Agência Peixe Vivo e a HIDROBR.

III Preços e condições de pagamento

O trabalho ora proposto terá um custo total de R$ 22.000,00 (vinte e dois mil reais), sendo o valor por hora de R$ 250,00 a serem pagos conforme a entrega dos produtos. O quadro abaixo apresenta os valores específicos por produtos:

Quadro 1 – Valores especificados por produto

Ato Convocatório 04 – Lote 1		
Produto	**Nº de horas**	**Valor**
Plano de Trabalho	8	R$ 2.000,00
Atualização do balanço hídrico e proposição de nova estrutura do Plano de Ações do PRH Verde Grande	32	R$ 8.000,00
Apresentação dos resultados das Oficinas de Trabalho	32	R$ 8.000,00
Apresentação da versão consolidada do MOP	16	4.000,00
Total	**88**	**R$ 22.000,00**

Não estão sendo considerados os custos relativos ao deslocamento para visita técnica de reconhecimento da área.

IV Considerações finais

- Será emitida Nota Fiscal de prestação de serviços
- A contratante fica responsável em fornecer todas as informações necessárias para elaboração do projeto.
- Não serão desenvolvidos projetos.

INTERPLAN
PLANEJAMENTO E DESENVOLVIMENTO URBANO

- Não estão sendo consideradas viagens para reconhecimento de campo e reuniões.
- Quaisquer modificações introduzidas nas considerações iniciais poderão alterar o custo apresentado.
- Não estão inclusas na presente proposta plotagens e impressões de documentos e projetos.

Na certeza de pleno atendimento, coloco-me à disposição para quaisquer esclarecimentos adicionais que se fizerem necessários.

Atenciosamente,

Ana Raquel Teixeira T. Resende
Diretora

Anexo II.03 - Currículo Consultor de Economia

HIDROBR
SOLUÇÕES INTEGRADAS

CURRÍCULUM VITAE

Mariana Medeiros Pereira Leite Pedrosa Nahas
(31) 99209-1109
mariana@nmcprojetoseconsultoria.com.br

1. Formação:
Doutoranda em ciências econômicas (tema de pesquisa Desenvolvimento Sustentável e Mineração: Estudo de caso para os municípios mineradores de Minas Gerais e do Pará, 2015 e 2050) pela Universidade Federal de Minas Gerais, CEDEPLAR - UFMG;
Mestrado em ciências econômicas pelo CEDEPLAR - UFMG;
Graduada em ciências econômicas.
2. Idiomas: Português e Inglês.

3. Histórico de trabalho:
De: 2007 até a data atual
Empregador: NMC Projetos e Consultoria Ltda
Cargos ocupados: Analista de Dados Espaciais; Especialista em Cenários Financeiros e Diretora de Inovação.
De: 2016 até a data atual
Vínculo Institucional: Pesquisadora do Grupo Núcleo de Estudos em Modelagem Econômica e Ambiental Aplicada. Temáticas de Meio Ambiente (NEMEA), CEDEPLAR/UFMG.
De: 2004 até 2008.
Empregador: CEDEPLAR - UFMG
Cargos ocupados: Assistente de pesquisa vinculada ao CNPQ junto ao CEDEPLAR/ UFMG. Atuação nos projetos "Belo Horizonte no Século XXI" e "Contagem no Novo Século".

4. Descrição detalhada das tarefas atribuídas:
Análise de dados multivariados espaciais para modelagem de questões financeiras, econômicas e ambientais. Responsável pela estratégia corporativa de inovação e modelagem de novos produtos e geotecnologias.

5.Especificações dos serviços ou projetos:

Trabalho Técnico Sociambiental (TTS) com ênfase no Programa Nossa Pampulha
Ano: julho/2018 a data atual
Local: Bacia da Pampulha e Região Metropolitana de Belo Horizonte, Minas Gerais.
Cliente: COPASA
Principais características do projeto: Mobilização Socioambiental, mobilização para adesão de clientes factíveis de esgoto, Pós Morar do condominio Jardim Laguna, inteligência de geodata, educação sanitária e ambiental, soluções técnicas de engenharia conectar è rede coletora de esgoto (RCE), soluções técnicas de engenharia para construção de redes condominiais.
Cargos ocupados: Coordenação Executiva.
Atividades realizadas: articulação institucional, criação de fluxos de informações, análise de geodata, elboração de cenários fnanceiros.

Recuperação das Perdas Comerciais de Água.
Ano: 2018
Local: Paraguaçu, Minas Gerais.
Cliente: PREFISAN
Principais características do projeto: Desenvolvimento de metodologia para apuração de listagem de incongruências de consumo de água incluindo conferência em campo não censitária de clientes passíveis de ocorrência de perdas comerciais de água. O produto final inclui a valoração da recuperação das perdas comerciais, disponibilizados em ambiente SIG WEB.
Atividades realizadas: Coordenação Executiva, análise multivariada de dados espaciais para determinação da listagem de clientes passíveis de ocorrência de perdas comerciais de água,

valoração da recuperação das perdas comerciais de água advinda do projeto e construção de cenários financeiros de *payback* do projeto.

Projeto de Diagnostico de Nascentes Urbanas na Bacia Hidrográfica do Ribeirão Onça.
Ano: 2017 a atual
Local: Belo Horizonte, Minas Gerais.
Cliente: NMC Projetos e Consultoria
Principais características do projeto: mobilização socioambiental, cursos de sensibilização socioambiental, curso de formação de cuidadores de nascentes urbanas, diagnóstico de nascentes urbanas, cadastramento digital em campo das nascentes, Plano de Manejo Comunitário, Simpósio e Seminário da Bacia Hidrográfica do Onça.
Cargos ocupados: Coordenadora Executiva
Atividades realizadas: Planejamento e execução de atividades de mobilização social em comunidades e aglomerados de vulnerabilidade social, execução de assembleias com foco em identificação de nascentes e educação ambiental.

Programa COPASA na Bacia Hidrográfica do Rio Paraopeba
Ano: 2015 a 2017
Local: Bacia Hidrográfica do Rio Paraopeba
Cliente: COPASA
Principais características do projeto: Implementação da mobilização socioambiental e ações de educação sanitária e ambiental, visitas porta a porta de campo, elaboração de cenários financeiros e de relatório de inteligência de geodata, incluindo o acompanhamento das famílias beneficiadas pelas obras de saneamento e ligações de esgoto.
Cargos ocupados: analista financeiro.
Atividades realizadas: análises financeiras e construção de cenários de payback do projeto.

Plano Municipal de Gestão Integrada de Resíduos Sólidos e Plano Municipal de Saneamento Básico
Ano: 2014 a 2015
Local: Ribeirão das Neves / MG
Cliente: Prefeitura Municipal de Ribeirão das Neves, Minas Gerais.
Atividades realizadas: Elaboração de cenários financeiros e relatórios gerenciais para apuração do desempenho financeiro do sistema de abastecimento de água e esgoto no município de Ribeirão das Neves.

Belo Horizonte, 7 de novembro de 2018,

Anexo II.04 - Proposta Consultoria de Economia

HIDROBR
SOLUÇÕES INTEGRADAS

NMC
projetos e consultoria

A inteligência da geoinformação que gera **resultados** e **otimiza custos**.

geo PÓLIS
Big Geodata

PROPOSTA TÉCNICA E COMERCIAL

Consultoria Econômica na Elaboração do Manual Operativo do Plano de Recursos Hídricos da Bacia do Rio Verde Grande: MOP – PRH Verde Grande

Rua Barão de Macaúbas | 337
Sto Antonio | BH | MG | 30350-090
CNPJ: 09.150.644/0001-30
31 3267-3100 |31 9325-1833
nmcprojetoseconsultoria@gmail.com
www.nmcprojetoseconsultoria.com.br

APRESENTAÇÃO DA NMC

A NMC Projetos e Consultoria, sediada em Belo Horizonte, nasceu em 2007, da reunião de profissionais com ampla experiência na gestão de projetos de alto impacto socioambiental. Nosso foco principal de atuação se concentra nas soluções de sustentabilidade, estruturadas nos eixos mobilização social, meio ambiente e geotecnologias visando sempre à gestão integrada de projetos. Nosso corpo técnico possui ampla experiência com projetos estruturantes de grande e médio porte do poder público e privado envolvendo acompanhamento e fiscalização de obras, habitação de interesse social, relacionamento com comunidades, saneamento básico, aerolevantamento, geoprocessamento de dados e mensuração de impacto de projetos de alto impacto socioambiental. Esse corpo técnico multidisciplinar da empresa NMC é composto por economistas, arquitetos, engenheiros, advogados, sociólogos, administradores, geógrafos, educadores, pedagogos, comunicadores e técnicos variados e experientes.

Em mais de uma década de atuação, a empresa executou projetos com alta resolubilidade e com reconhecimento nacional e internacional da qualidade na prestação desses serviços, contribuindo para que seus clientes sejam reconhecidos como referência em responsabilidade e sustentabilidade sociambiental. Um desses casos de maior repercussão é o Projeto de Requalificação Urbana e Ambiental do Ribeirão Arrudas/PAC Arrudas, o maior projeto do Programa de Aceleração do Crescimento do Governo Federal em Minas Gerais, realizado em parceria com as prefeituras de Belo Horizonte e Contagem e executado pelo Departamento de Obras Públicas do Governo do Estado de Minas Gerais - DEOP/MG. O gestor recebeu da Caixa Econômica Federal/ONU-Habitat o prêmio Melhores Práticas em Gestão Local na categoria Trabalho Social no PAC pela excelência do desempenho da NMC. Para esse projeto foi também desenvolvido uma sistema de acompanhamento on line e georreferenciado da execução da obra de engenharia.

Também é considerado como referência de sucesso, o trabalho de gerenciamento social para remoção involuntária de famílias e/ou benfeitorias afetadas pelo Projeto de Modernização BH/Sabará realizado

pela NMC para a VALE S/A. O respeito aos direitos humanos e às demandas próprias da comunidade impactada garantiu a minimização de conflitos e a satisfação dos interesses da população envolvida. A NMC tem obtido excelentes resultados em projetos de regularização fundiária, com a entrega de mais de 2.200 escrituras e a utilização pioneira dos mais recentes instrumentos jurídicos voltados para a legalização imobiliária.

De grande relevância ambiental é o projeto hidroambiental Elaboração de Diagnóstico de Nascentes Urbanas na Bacia Hidrográfica do Ribeirão Onça em Belo Horizonte, executado pela NMC para o Comitê da Bacia Hidrográfica do Rio das Velhas com apoio técnico da Agência Peixe Vivo. O projeto inclui cadastramento, caracterização e georreferenciamento de 600 nascentes urbanas, cursos de sensibilização ambiental e de capacitação para cuidadores de nascentes, além da elaboração de um Plano de Manejo Comunitário de Nascentes nas regiões de abrangência do projeto: Vilarinho, Isidoro e Baixo Onça. Todo o processo de cadastramento foi feito em meio digital, por meio do módulo de coleta de dados em campo, geotecnologia desenvolvida pela NMC. Faz parte, ainda, dos entregáveis do projeto o desenvolvimento o sistema de informações geográficas (SIG) em ambiente WEB corporativo, contendo todas as informações cadastradas no projeto, incluindo fotos de campo.

Para a COPASA, com financiamento do banco alemão de desenvolvimento KfW, a NMC realizou trabalho de campo de mobilização social para adesão aos serviços de esgotamento sanitário e adimplência do pagamento das contas. À rede coletora de esgotos, além de ações de educação sanitária e ambiental, pesquisa para coleta de dados e alimentação de sistema integrado de gestão, análises técnicas, elaboração da base cartográfica georreferenciada disponibilizada em ambiente SIG. O trabalho realizado nos municípios de Conselheiro Lafaiete, Congonhas, Betim, São Joaquim de Bicas, Igarapé, Ibirité e Mateus Leme, teve como uma das atividades principais a mobilização social para efetivação e ligações factíveis de água e esgoto.

NMC
projetos e consultoria
Rua Barão de Macaúbas | 337
Sto Antonio | BH | MG | 30350-090
CNPJ: 09.150.644/0001-30
31 3267-3100 |31 9325-1833
nmcprojetoseconsultoria@gmail.com
www.nmcprojetoseconsultoria.com.br

PROPOSTA COMERCIAL

CLIENTE: HIDROBR
A/C: Vitor Queiroz

REF.: Proposta Técnica e Comercial para Consultoria Econômica na Elaboração do Manual Operativo do Plano de Recursos Hídricos da Bacia do Rio Verde Grande: MOP – PRH Verde Grande

Prezado Sr ,

Em atendimento à sua solicitação, enviamos para apreciação, a proposta/orçamento para a prestação de serviços conforme descrição seguinte:

I Trabalhos a realizar

O trabalho a ser desenvolvido envolve a consultoria econômica na elaboração do Manual Operativo do Plano de Recursos Hídricos da Bacia do Rio Verde Grande na elaboração dos seguintes produtos:

- Apoio na elaboração do Plano de Trabalho;
- Apoio na atualização do balanço hídrico e proposição de nova estrutura do Plano de Ações do PRH Verde Grande;
- Apoio na apresentação dos resultados das Oficinas de Trabalho;
- Apoio na apresentação da versão consolidada do MOP

Todo o trabalho será desenvolvido no escritório da contratada e reuniões arbitrárias serão realizadas no escritório da HIDROBR. Não estão sendo consideradas visitas técnicas e reuniões em campo.

II Prazos

Todos os trabalhos aqui contemplados serão desenvolvidos conforme cronograma estabelecido entre a Agência Peixe Vivo e a HIDROBR.

III Preços e condições de pagamento

O trabalho ora proposto terá um custo total de R$ 17.000,00 (dezessete mil reais), sendo o valor por hora de R$ 250,00 a serem pagos conforme a entrega dos produtos. O quadro abaixo apresenta os valores específicos por produtos:

Quadro 1 – Valores especificados por produto

Ato Convocatório 04 – Lote 1		
Produto	**Nº de horas**	**Valor**
Plano de Trabalho	4	R$ 1.000,00
Atualização do balanço hídrico e proposição de nova estrutura do Plano de Ações do PRH Verde Grande	24	R$ 6.000,00
Apresentação dos resultados das Oficinas de Trabalho	24	R$ 6.000,00
Apresentação da versão consolidada do MOP	16	R$ 4.000,00
Total	**88**	**R$ 17.000,00**

Rua Barão de Macaúbas | 337
Sto Antonio | BH | MG | 30350-090
CNPJ: 09.150.644/0001-30
31 **3267-3100** |31 **9325-1833**
nmcprojetoseconsultoria@gmail.com
www.nmcprojetoseconsultoria.com.br

Não estão sendo considerados os custos relativos ao deslocamento para visita técnica de reconhecimento da área.

IV Considerações finais

- Será emitida Nota Fiscal de prestação de serviços
- A contratante fica responsável em fornecer todas as informações necessárias para elaboração do projeto.
- Não serão desenvolvidos projetos.
- Não estão sendo consideradas viagens para reconhecimento de campo e reuniões.
- Quaisquer modificações introduzidas nas considerações iniciais poderão alterar o custo apresentado.
- Não estão inclusas na presente proposta plotagens e impressões de documentos e projetos.

Na certeza de pleno atendimento, coloco-me à disposição para quaisquer esclarecimentos adicionais que se fizerem necessários.

Atenciosamente,

Mariana Nahas
Diretora de Inovações

Anexo II.05 - Orçamento do Local

HIDROBR
SOLUÇÕES INTEGRADAS

Dimas Lessa Hotel.
Rua Pires e Albuquerque, 291 – Centro.
Montes Claros – MG.
CEP 39400-057
(38) 3222 2800 / Fax: (38) 3222 5757.
DIMAS LESSA HOTEL LTDA
CNPJ: 123065210001-50
Mailto: dimaslessa@hoteisdimaslessa.com.br

À
HIDROBR SOLUÇÕES INTEGRADAS

O Dimas Hotel está localizado no centro comercial de Montes Claros, apresentando um fácil acesso ao aeroporto, rodoviária e parque industrial.

Temos à sua disposição **79 apartamentos**, confortáveis e luxuosos. Compostos com frigobar, telefone, aparelho de som, painel de controle na cabeceira, tv a cabo com controle remoto, ducha com aquecimento central ar condicionado, e internet banda larga, esse serviço gratuito.

- **Suítes Presidenciais:** Hidromassagem, com duas duchas, closet, cama super King Size, sala de estar com sofá cama, divã, 02 Tv´s ("29") a cabo, som, dois telefones (01 sem fio), scotch bar e varandas com vista panorâmica da cidade.
- **O restaurante** tem capacidade para 100 pessoas.
- **" Dois salões de convenções com capacidade para 40 e 80 pessoas, respectivamente.**
- **Salão de festas** com capacidade para 60 pessoas e varanda conjugada com capacidade para um maior numero de pessoas.
- **Área de Lazer no terraço** com vista panorâmica para a cidade, bar piscina, sala de ginástica e sauna.
- **Sala "de espera com TV CINE 69".**
- **Estacionamento amplo.**
- **Serviços de lavanderia, de bar, Room Service e Restaurante.**
- **Recepção Informatizada.**

➢ **Na diária está incluído um excelente café da manhã.**

	TARIFA BALCÃO	**TARIFA HIDROBR SOLUÇÕES INTEGRADAS**
APTO SGL	R$ 210,00	R$ 130,00
APTO DBL	R$ 260,00	R$ 150,00
SALA REUNIÃO	R$ 900,00	R$ 500,00 (CADEIRAS ALMOFADADAS)
COOFEE-BREACK	R$ 20,00	POR PESSOA

Dimas Lessa Hotel SETOR RESERVAS: Vandilson/Gilmar

Dimas Lessa hotel

Anexo II.06 - Cotação de passagens aéreas

HIDROBR
SOLUÇÕES INTEGRADAS

Entrada (6) - detinocar | viajemais.voeazul.com | passagem aerea - Peso | Passagem aérea econó | www.decolar.com | Passagens Aéreas em P

https://www.maxmilhas.com.br/busca-passagens-aereas/RT/BHZ/MOC/2019-01-21/2019-01-23/1/0/0/EC

MaxMilhas

Comprar passagens | Vender milhas | Tirar dúvidas | Login

BHZ ⇄ MOC SEG, 21 JAN | QUA, 23 JAN

1 PASSAGEIRO, CLASSE ECONÔMICA

ALTERAR BUSCA

Horário de partida

- MANHÃ - 06:00 ÀS 11:59 (1)
- TARDE - 12:00 ÀS 17:59 (1)
- NOITE - 18:00 ÀS 23:59 (2)

Aeroportos de partida

- CNF (4)

Aeroportos de chegada

- MOC (4)

Passagens

- MAX
- CONVENCIONAIS (4)

Companhia aérea

- AZUL (3)
- GOL (1)

Criar alerta de preço

GOL G3-1326	**22:30 • CNF** 21/01/19	**01:00** Voo direto	**MOC • 23:30** 21/01/19	Na GOL R$ 236,15 **R$ 276,15** Ida por adulto com taxas na MaxMilhas **COMPRAR**
Apenas bagagem de mão incluída				
+ Detalhes do voo				
AZUL AD4327	**22:05 • CNF** 21/01/19	**01:15** Voo direto	**MOC • 23:20** 21/01/19	Na AZUL R$ 266,95 **R$ 279,05** Ida por adulto com taxas na MaxMilhas **COMPRAR**
Apenas bagagem de mão incluída				
+ Detalhes do voo				
AZUL AD4980	**17:30 • CNF** 21/01/19	**01:15** Voo direto	**MOC • 18:45** 21/01/19	Na AZUL R$ 301,95 **R$ 314,05** Ida por adulto com taxas na MaxMilhas **COMPRAR**
Apenas bagagem de mão incluída				
+ Detalhes do voo				

Digite aqui para pesquisar

POR PTB2 2:38 PM 12/6/2018

Entrada (6) - detinocar | viajemais.voeazul.com | passagem aerea - Pesq | Passagem aérea econô | www.decolar.com | Passagens Aéreas em P

https://www.maxmilhas.com.br/busca-passagens-aereas/RT/BHZ/MOC/2019-01-21/2019-01-23/1/0/0/EC

MaxMilhas

Comprar passagens | Vender milhas | Tirar dúvidas | Login

BHZ ⇄ MOC SEG, 21 JAN | QUA, 23 JAN

1 PASSAGEIRO, CLASSE ECONÔMICA

ALTERAR BUSCA

Horário de partida

- MANHÃ - 06:00 ÀS 11:59 (3)
- NOITE - 18:00 ÀS 23:59 (1)

Aeroportos de partida

- MOC (4)

Aeroportos de chegada

- CNF (4)

Passagens

- MAX (1)
- CONVENCIONAIS (3)

Companhia aérea

- AZUL (3)
- GOL (1)

Criar alerta de preço

AZUL AD4041	**06:25 • MOC** 23/01/19	**01:05** Voo direto	**CNF • 07:30** 23/01/19	Na AZUL R$ 261,37 **R$ 273,47** Volta por adulto com taxas na MaxMilhas **COMPRAR**
Apenas bagagem de mão incluída				
+ Detalhes do voo				
AZUL AD2493	**19:15 • MOC** 23/01/19	**01:10** Voo direto	**CNF • 20:25** 23/01/19	Na AZUL R$ 296,37 **R$ 308,47** Volta por adulto com taxas na MaxMilhas **COMPRAR**
Apenas bagagem de mão incluída				
+ Detalhes do voo				
AZUL AD2761	**09:45 • MOC** 23/01/19	**01:05** Voo direto	**CNF • 10:50** 23/01/19	Na AZUL R$ 337,37 **R$ 349,47** Volta por adulto com taxas na MaxMilhas **COMPRAR**
Apenas bagagem de mão incluída				
+ Detalhes do voo				

Digite aqui para pesquisar

POR PTB2 2:39 PM 12/6/2018

Anexo II.07 - Cotação de Hospedagem

HIDROBR
SOLUÇÕES INTEGRADAS

Voos Hotéis Mais

1 quarto, 2 hóspedes

Montes Claros, Minas Gerais, Brasil | seg 21/1 | qua 23/1 | Acompanhe preços para esta busca

Entre para ativar ofertas exclusivas e economizar até 35%. ENTRAR ×

7 de 21 hotéis e casas de temporada

Ordenado por Recomendados

Ver mapa

Estrelas

1 2 3 4 5

Avaliação

0+ 2+ 4+ 6+ 8+

Preço

× Limpar

R$ 100 R$ 154

Por noite + taxas e encar...

Grátis

- Café da manhã 6
- Estacionamento 5
- Internet 7
- Cancelamento 6
- Traslado aero... 1

Rede do hotel

Rede do hotel

Nome do hotel

Nome do hotel

Localização

Qualquer distância

Montes Claros (centro da cidade)

Apenas hotéis em Montes Claros

Comodidades

Ambiente

Tipo de acomodação

Outros

Fornecedores

IBEROSTAR HOTELS & RESORTS

IBEROSTAR- Melhor preço online garantido

Hotéis 5 estrelas nos melhores destinos no mundo.

https://www.iberostar.com/ | Patrocinado

Ver oferta

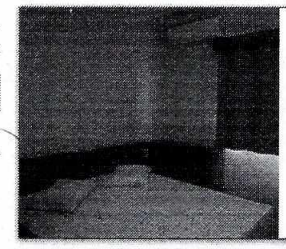

Hotel Real Trevo

★★

7,7 Bom 68 avaliações ✓ Estacionamento grátis

Booking.com R$ 120 | KAYAK R$ 120

R$ 115 Hurb

Ver oferta

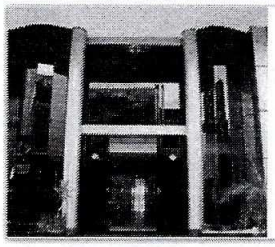

Hotel Monte Rey

★★★★

7,3 Bom 1.688 avaliações ✓ Estacionamento grátis ✓ Traslado aeroporto grátis

KAYAK R$ 120

R$ 120 Booking.com

A OFERTA INCLUI: Wi-Fi grátis, Café da manhã grátis

Ver oferta

Hotel Lincohn

★★★

8,6 Excelente 30 avaliações ✓ Estacionamento grátis

KAYAK R$ 111

R$ 111 Booking.com

A OFERTA INCLUI: Wi-Fi grátis, Café da manhã grátis

Ver oferta

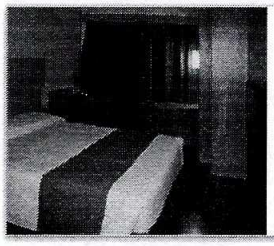

ibis Montes Claros Shopping

★★★

8,4 Excelente 3.460 avaliações ✓ Estacionamento grátis

Hotels.com R$ 124 | Decolar.com R$ 134 | Ibis Hotels R$ 124 | Mais 2 sites R$ 124

R$ 124 Booking.com

A OFERTA INCLUI: Wi-Fi grátis

Ver oferta

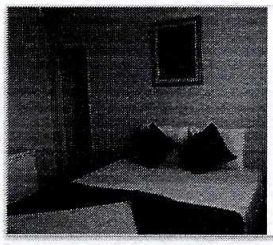

Hotel Nacional Montes Claros

★★★

7,2 Bom 54 avaliações

Próximos: Our Lady of Conception Ch... Igreja dos Morrinhos

KAYAK R$ 100

R$ 100 Booking.com

A OFERTA INCLUI: Wi-Fi grátis, Café da manhã grátis

Ver oferta

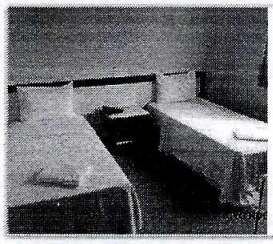

Novo Nobre Hotel

★★★

7,9 Bom 17 avaliações ✓ Estacionamento grátis

KAYAK R$ 120

R$ 120 Booking.com

A OFERTA INCLUI: Wi-Fi grátis, Café da manhã grátis

Ver oferta

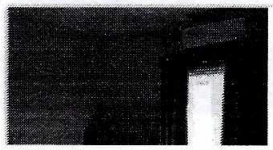

Hotel Real

★★★

7,8 Bom 92 avaliações

Próximos: Our Lady of Conception Ch...

R$ 140 Booking.com

A OFERTA INCLUI: Wi-Fi grátis, Café da manhã

Compare sites com o KAYAK

tripadvisor COMPARAR

Booking.com COMPARAR

COMPARAR TODOS

Anexo II.08 - Cotação locação de veículo

HIDROBR
SOLUÇÕES INTEGRADAS

rentcars.com R$

(https://www.rentcars.com/pt-br/)

Cidade: pickupdate - returndate

107 Carros encontrados em 8 locadoras

Ford Ka, Fiat Uno ou similar (/pt-br/reserva/visualizar/42-1548072000-42-1548331200-1-1-15762-2811-35111-35111-0/5180/BRL)

ECONÔMICO / A

Salvar Orçamento

Hertz Local de Retirada: Balcão de Atendimento no Aeroporto

2º CONDUTOR GRÁTIS!

Pagamento no destino em BRL

(/pt-br/reserva/visualizar/42-1548072000-42-1548331200-1-1-15762-2811-35111-35111-0/5180/BRL)

Motor:	1.0	Passageiros:	5
Ar Condicionado:	Não	Direção:	Manual
Câmbio:	Manual	Vidros Elétricos:	Sim
Trava Elétrica:	Sim	Airbag:	Sim
Freios ABS:	Sim	Portas:	2
Áudio:	CD Player USB	Malas:	1

Total equivalente a

R$ 255,09

CONTINUAR > (/pt-br/reserva/visualizar/42-1548072000-42-1548331200-1-1-15762-2811-35111-35111-0/5180/BRL)

Confirmação Online

INCLUSO NO PREÇO:

- Taxas da Locadora
- Melhor Preço
- Sem Taxa de Alteração
- Pague no Destino

Km Livre

Proteção do Veículo

Hyundai HB20, Chevrolet Prisma, Peugeot 208 ou similar (/pt-br/reserva/visualizar/42-1548072000-42-1548331200-1-1-15763-2811-35111-35111-0/5180/BRL)

ECONÔMICO / C

Salvar Orçamento

Hertz Local de Retirada: Balcão de Atendimento no Aeroporto

2º CONDUTOR GRÁTIS!

Pagamento no destino em BRL

(/pt-br/reserva/visualizar/42-1548072000-42-1548331200-1-1-15763-2811-35111-35111-0/5180/BRL)

Motor:	1.0	Passageiros:	5
Ar Condicionado:	Sim	Direção:	Hidráulica
Câmbio:	Manual	Vidros Elétricos:	Sim
Trava Elétrica:	Sim	Airbag:	Sim
Freios ABS:	Sim	Portas:	4
Áudio:	CD Player USB	Malas:	1

Total equivalente a

R$ 268,23

CONTINUAR > (/pt-br/reserva/visualizar/42-1548072000-42-1548331200-1-1-15763-2811-35111-35111-0/5180/BRL)

Confirmação Online

INCLUSO NO PREÇO:

- Taxas da Locadora
- Melhor Preço
- Sem Taxa de Alteração
- Pague no Destino

Km Livre

Proteção do Veículo

Ford Ka, Fiat Uno ou similar (/pt-br/reserva/visualizar/42-1548072000-42-1548331200-173-1-553-894-17402-17402-0/2487/BRL)

ECONÔMICO / A

Salvar Orçamento

Localiza **Excelente** Local de Retirada: Balcão de Atendimento no Aeroporto

Pagamento no destino em BRL

Motor:	1.0	Passageiros:	5
Ar Condicionado:	Não	Direção:	Manual
Câmbio:	Manual	Vidros Elétricos:	Sim
Trava Elétrica:	Sim	Airbag:	Sim

Total equivalente a

R$ 278,11

Para melhorar a sua experiência com o nosso site, nós utilizamos cookies. Ao continuar navegando entendemos que concordou com a Política de Cookies (https://www.rentcars.com/pt-br/info/cookies) da Rentcars.com.

(/pt-br/reserva/visualizar/42-1548072000-42-1548331200-3-1-11280-1877-178-178-0/2430/BRL)

Freios ABS:	Sim	Portas:	2 ou 4
Áudio:	CD Player USB	Malas:	1

Veja opções de pagamento

CONTINUAR > (/pt-br/reserva/visualizar/42-1548072000-42-1548331200-3-1-11280-1877-178-178-0/2430/BRL)

Confirmação Online

INCLUSO NO PREÇO:

- Taxas da Locadora
- Melhor Preço
- Sem Taxa de Alteração

Km Livre

Proteção do Veículo

Chevrolet Onix, Fiat Uno, Toyota Etios ou similar (/pt-br/reserva/visualizar/42-1548072000-42-1548331200-3-1-32-1877-178-178-0/1228/BRL)

ECONÔMICO / B

Salvar Orçamento

movida **Bom** Local de Retirada: Balcão de Atendimento no Aeroporto

Mais Reservada

(/pt-br/reserva/visualizar/42-1548072000-42-1548331200-3-1-32-1877-178-178-0/1228/BRL)

Motor:	1.0	Passageiros:	5
Ar Condicionado:	Sim	Direção:	Hidráulica
Câmbio:	Manual	Vidros Elétricos:	Sim
Trava Elétrica:	Sim	Airbag:	Sim
Freios ABS:	Sim	Portas:	4
Áudio:	CD Player USB	Malas:	1

Pagamento no destino em BRL

Total equivalente a

R$ 301,19

CONTINUAR > (/pt-br/reserva/visualizar/42-1548072000-42-1548331200-3-1-32-1877-178-178-0/1228/BRL)

Confirmação Online

INCLUSO NO PREÇO:

- Taxas da Locadora
- Melhor Preço
- Sem Taxa de Alteração
- Pague no Destino

Km Livre

Proteção do Veículo

Fiat Mobi ou similar (/pt-br/reserva/visualizar/42-1548072000-42-1548331200-3-1-11280-1877-178-178-0/1228/BRL)

ECONÔMICO / AX

Salvar Orçamento

movida **Bom** Local de Retirada: Balcão de Atendimento no Aeroporto

Mais Reservada

(/pt-br/reserva/visualizar/42-1548072000-42-1548331200-3-1-11280-1877-178-178-0/1228/BRL)

Motor:	1.0	Passageiros:	5
Ar Condicionado:	Sim	Direção:	Hidráulica
Câmbio:	Manual	Vidros Elétricos:	Sim
Trava Elétrica:	Sim	Airbag:	Sim
Freios ABS:	Sim	Portas:	2 ou 4
Áudio:	CD Player USB	Malas:	1

Pagamento no destino em BRL

Total equivalente a

R$ 283,18

CONTINUAR > (/pt-br/reserva/visualizar/42-1548072000-42-1548331200-3-1-11280-1877-178-178-0/1228/BRL)

Confirmação Online

INCLUSO NO PREÇO:

- Taxas da Locadora
- Melhor Preço
- Sem Taxa de Alteração
- Pague no Destino

Km Livre

Proteção do Veículo

Fiat Argo, Chevrolet Onix, Renault Sandero ou similar (/pt-br/reserva/visualizar/42-1548072000-42-1548331200-47-1-158-1893-287-287-0/4730/BRL)

ECONÔMICO / B

Salvar Orçamento

unidas **Bom** Local de Retirada: Balcão de Atendimento no Aeroporto

Motor:	1.0	Passageiros:	5
Ar Condicionado:	Sim	Direção:	Hidráulica
Câmbio:	Manual	Vidros Elétricos:	Sim
Trava Elétrica:	Sim	Airbag:	Sim

Pagamento no destino em BRL

Total equivalente a

R$ 277,20

Para melhorar a sua experiência com o nosso site, nós utilizamos cookies. Ao continuar navegando entendemos que concordou com a Pol[illegible] cookies (https://www.rentcars.com/pt-br/info/cookies) da Rentcars.com.

br/reserva/visualizar/42-1548072000-42-1548331200-185-1-395-2427-17904-17904-0/886/BRL)

Áudio:	AM/FM	Malas:	1

CONTINUAR > (/pt-br/reserva/visualizar/42-1548072000-42-1548331200-185-1-395-2427-17904-17904-0/886/BRL)

Confirmação Online

INCLUSO NO PREÇO:

- ✔ Taxas da Locadora
- ✔ Melhor Preço
- ✔ Sem Taxa de Alteração
- ✔ Pague no Destino

Km Livre

Proteção do Veículo

Fiat Mobi, Fiat Uno ou similar (/pt-br/reserva/visualizar/42-1548072000-42-1548331200-185-1-397-2427-17904-17904-0/886/BRL)

ECONÔMICO / D

Salvar Orçamento

FOCO

Muito Bom Local de Retirada: Serviço de Shuttle

Pagamento no destino em BRL

(/pt-br/reserva/visualizar/42-1548072000-42-1548331200-185-1-397-2427-17904-17904-0/886/BRL)

Motor:	1.0	Passageiros:	5
Ar Condicionado:	Sim	Direção:	Hidráulica
Câmbio:	Manual	Vidros Elétricos:	Não
Trava Elétrica:	Não	Airbag:	Sim
Freios ABS:	Sim	Portas:	4
Áudio:	AM/FM	Malas:	1

Total equivalente a

R$ 229,35

CONTINUAR > (/pt-br/reserva/visualizar/42-1548072000-42-1548331200-185-1-397-2427-17904-17904-0/886/BRL)

Confirmação Online

INCLUSO NO PREÇO:

- ✔ Taxas da Locadora
- ✔ Melhor Preço
- ✔ Sem Taxa de Alteração
- ✔ Pague no Destino

Km Livre

Proteção do Veículo

Chevrolet Onix, Ford Ka ou similar (/pt-br/reserva/visualizar/42-1548072000-42-1548331200-185-1-7575-2426-17904-17904-0/886/BRL)

ECONÔMICO / D+

Salvar Orçamento

FOCO

Muito Bom Local de Retirada: Serviço de Shuttle

Pagamento no destino em BRL

(/pt-br/reserva/visualizar/42-1548072000-42-1548331200-185-1-7575-2426-17904-17904-0/886/BRL)

Motor:	1.0	Passageiros:	5
Ar Condicionado:	Sim	Direção:	Hidráulica
Câmbio:	Manual	Vidros Elétricos:	Sim
Trava Elétrica:	Sim	Airbag:	Sim
Freios ABS:	Sim	Portas:	4
Áudio:	AM/FM	Malas:	1

Total equivalente a

R$ 232,65

CONTINUAR > (/pt-br/reserva/visualizar/42-1548072000-42-1548331200-185-1-7575-2426-17904-17904-0/886/BRL)

Confirmação Online

INCLUSO NO PREÇO:

- ✔ Taxas da Locadora
- ✔ Melhor Preço
- ✔ Sem Taxa de Alteração
- ✔ Pague no Destino

Km Livre

Proteção do Veículo

DESCONTOS EXCLUSIVOS DE ATÉ 30% | PAGUE EM ATÉ 12X | COMPARE EM MAIS DE 100 LOCADORAS

PAGUE SEMPRE EM REAIS, SEM IOF!

Para melhorar a sua experiência com o nosso site, nós utilizamos cookies. Ao continuar navegando entendemos que concordou com a Política de Cookies (https://www.rentcars.com/pt-br/info/cookies) da Rentcars.com.

rentcars.com

(https://www.rentcars.com/pt-br/reserva/listar/84-1548072000-84-1548331200-0-0-0-0-0-0-0)

(https://www.rentcars.com/de-de/booking/list/84-1548072000-84-1548331200-0-0-0-0-0-0-0)

(https://www.rentcars.com/en-gb/booking/list/84-1548072000-84-1548331200-0-0-0-0-0-0-0)

(https://www.rentcars.com/en/booking/list/84-1548072000-84-1548331200-0-0-0-0-0-0-0)

(https://www.rentcars.com/es/reserva/lista/84-1548072000-84-1548331200-0-0-0-0-0-0-0)

(https://www.rentcars.com/es-cl/booking/list/84-1548072000-84-1548331200-0-0-0-0-0-0-0)

(https://www.rentcars.com/es-mx/reserva/lista/84-1548072000-84-1548331200-0-0-0-0-0-0-0)

(https://www.rentcars.com/fr-fr/booking/list/84-1548072000-84-1548331200-0-0-0-0-0-0-0)

(https://www.rentcars.com/it-it/booking/list/84-1548072000-84-1548331200-0-0-0-0-0-0-0)

(https://www.rentcars.com/pt-pt/booking/list/84-1548072000-84-1548331200-0-0-0-0-0-0-0)

(https://twitter.com/rentcars?
(https://fb.com/rentcars?
locale=pt_BR)
(https://www.instagram.com/rentcars/)

© 2018 Rentcars.com. Todos os direitos reservados.

]

Para melhorar a sua experiência com o nosso site, nós utilizamos cookies. Ao continuar navegando entendemos que concordou com a Política de Cookies (https://www.rentcars.com/pt-br/info/cookies) da Rentcars.com.

Anexo II.09 - Cotação fornecimento Coffee Break

HIDROBR
SOLUÇÕES INTEGRADAS

PADARIA E CONFEITARIA GRÃO DE TRIGO LTDA.

"Onde o melhor é alimentar você"
CNPJ: 05.613.947/0001-91 INSC. EST.: 433,228. 200-0092
AV.Atlântica 39 – CEP. 39.401-560
Montes Claros –MG – Telefone (38)3221-6040.
padariagraodetrigo@yahoo.com.br

A
HIDROBR
MONTES CLAROS - MG

Atendendo solicitação segue orçamento de lanche para 50 pessoas.

1 kg biscoito sequilho de coco
1 kg biscoito de queijo
1 kg bolo
4 litros de café c/açúcar
15 litros de suco Del Valle sabores
5 und de água mineral de 1,50 lt
150 salgados fritos(coxinha, p. pipoca, bombom)
100 salgados assado (p. assado, empada)
1 kg pão c/pate de frango

VALOR TOTAL: R$ 384,00 (trezentos e oitenta e quatro reais)

MONTES CLAROS, 07/12/2018.

Anexo II.10 - Cotação de materiais

HIDROBR
SOLUÇÕES INTEGRADAS

Entrada (6) - detinocar | papelaria online - Pesq | Caneta Esferográfica 1.0 | Papelaria Real | Papela | www.360imprimir.com | www.360imprimir.com

https://www.kalunga.com.br/prod/caneta-esferografica-10mm-cristal-azul-bic/176072

Kalunga.com

Digite aqui sua busca | BUSCAR | Busca de Cartuchos | MEU CARRINHO

Nossas Lojas | 2ª via Boleto Faturado | Histórico de Compras | Atendimento | Olá, Usuário | MINHA CONTA

Todas Categorias | Panettones & Cestas | Drones | Informática | Cartuchos | Impressoras | Notebooks | Rede | Smartphones | Apresentação | Mídias | Escolar | Escritório | Escrita | Papéis | Organização | Envelopes | Móveis | Embalagens

- Canetas Hidrográficas
- Canetas Luxo
- Lápis Preto Redondo
- Lapiseiras 0,5 mm

Seções

- Apontadores
- Borrachas
- Canetas C/ Base Fixa
- Canetas Detectoras
- Canetas Esferográficas 0.7
- Canetas Esferográficas 0.8
- Canetas Esferográficas 1.0
- Canetas Esferográficas 1.2
- Canetas Esferográficas 1.6

Veja mais produtos da: Bic

Veja Similares

Caneta Esferográfica 1.0mm Cristal Azul Bic CX 50 UN

Código: 176072

(17 avaliações)

R$ 35,60

Quantidade: 1

Comprar

Avaliar Produto | Descrição do Produto | Compre Junto | Indique a um Amigo

Item disponível em lojas físicas. Escolher Loja

Compre Junto

Digite aqui para pesquisar

POR PTB2 4:14 PM 12/6/2018

Entrada (6) - detinocarolina@ | Banner | Imprimir Banners Onl | Bloco de Notas - Comprar 100 | Templates de Banner Persona | GOOGLE MAPS - Pesquisa Go

https://www.360imprimir.com.br/bloco-de-notas?id=253&campaignid=1036703180&adgroupid=54593805567&creative=268274202392&keyword=bloco%20de%2...

Comprar Bloco de Notas online

Ofereça um Bloco de Notas personalizado aos seus clientes e divulgue a sua marca com criatividade. Faça seu Bloco de Anotações no nosso site e imprima online.

Bloco de Notas PROMOÇÃO

Bloco de Notas Econômico

PERSONALIZE A SUA OPÇÃO

Tamanho
105 x 148 mm (A6)

Material
Offset 90gr

Impressão
Cores, Só Frente

Opções
Sem Acabamento

Outros
25 páginas

ORÇAMENTO ONLINE

Quantidade*
80

~~R$ 109,44~~
R$ 99,44

*Só estão disponíveis as quantidades apresentadas

Conectando...

Digite aqui para pesquisar

POR PTB2 4:17 PM 12/6/2018

https://www.printi.com.br/bloco-de-notas

Brasil | Modelos | Central de ajuda | Conheça a Loja Física | Printi Pro

Printi | MENU | PRODUTOS | Procure por produtos ou informações... | VENDA CORPORATIVA

Home > Bloco de Notas

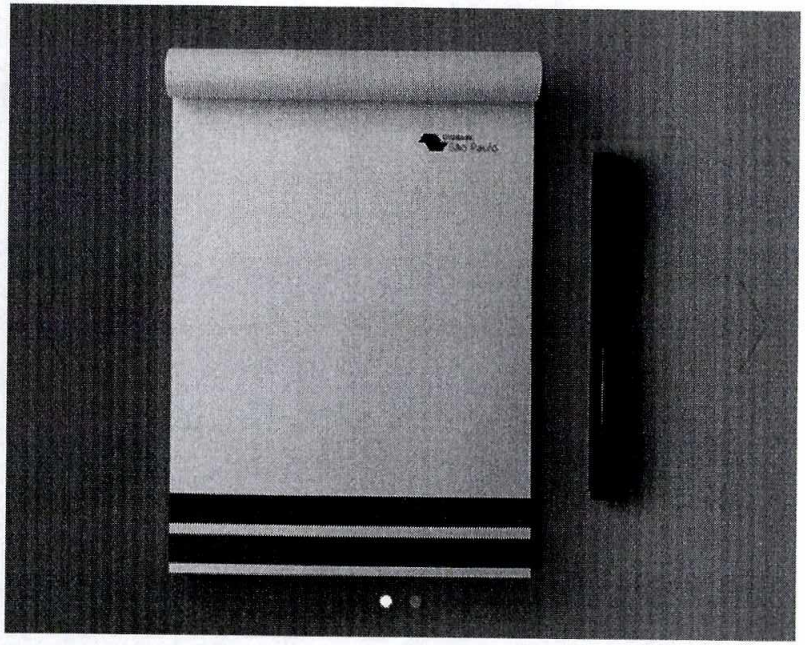

MAIS VENDIDOS

Bloco de Notas

Não perca nenhum detalhe

- Modelos personalizados de acordo com a sua estratégia
- Perfeitos para conquistar e fidelizar clientes e parceiros
- Preço por unidade com 25 folhas na compra de 100 unidades

A partir de
R$1,81 / 100 un

CONFIGURE ESTE PRODUTO

Na próxima tela você pode configurar as especificações do seu produto e conferir o preço

Digite aqui para pesquisar

POR PTB2 4:12 PM 12/6/2018

Entrada (6) - detinocarolina@gm | Banner | Imprimir Banners Online | de Montes Claros, MG a Janaúba

https://www.printi.com.br/banner

Brasil | Modelos | Central de ajuda | Conheça a Loja Física | Printi Pro

Printi | MENU | PRODUTOS | Procure por produtos ou informações... | VENDA CORPORATIVA

Home > Banner

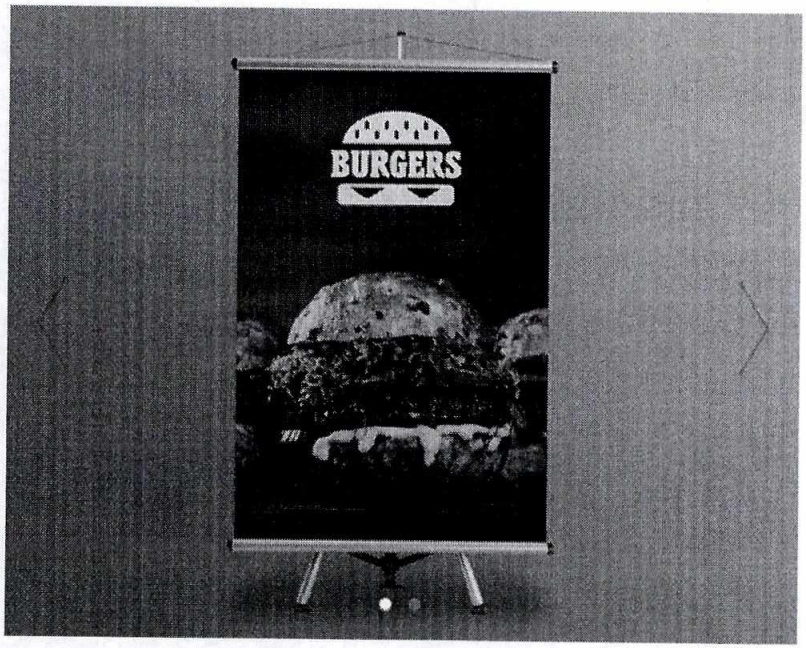

MAIS VENDIDOS

Banner

Sua marca em evidência

- Utilize em sua estratégia de comunicação,
- Promova suas ideias, produtos ou serviços com maior destaque
- Preço por unidade na compra de 5 unidades

A partir de
R$10,00 / 1 un

CONFIGURE ESTE PRODUTO

Na próxima tela você pode configurar as especificações do seu produto e conferir o preço

Digite aqui para pesquisar

POR PTB2 4:19 PM 12/6/2018

Entrada (6) - detinocarolina@gm | Banner | Imprimir Banners Online | Templates de Banner Personaliza | GOOGLE MAPS - Pesquisa Goog

https://www.360imprimir.com.br/banner/modelos

Escolher um Design | Enviar Arquivo | Contratar um Designer | Pedir Renderização de Design

Está comprando impressão para:
4 Banner 500 x 900 mm

R$36,49
Antes: ~~R$51,49~~

Design: + R$5,89

personalizado e criativo preto padrão

Frente | Verso

Voltar para a galeria

Escolher este design

Digite aqui para pesquisar

POR PTB2 4:18 PM 12/6/2018

Anexo II.11 - Links dos sites de cotação consultados

HIDROBR
SOLUÇÕES INTEGRADAS

HIDROBR
SOLUÇÕES INTEGRADAS

LINKS DE SITES CONSULTADOS

PASSAGENS

- https://www.maxmilhas.com.br/busca-passagens-aereas/RT/BHZ/MOC/2019-01-21/2019-01-23/1/0/0/EC

HOTÉIS

- https://www.kayak.com.br/hotels/Montes-Claros,Minas-Gerais,Brasil-c53668/2019-01-21/2019-01-23/2adults?sort=rank_a&fs=price=100-154

ALUGUEL DE CARROS

- https://www.localizahertz.com/brasil/pt-br/reserva?codigoCultura=pt-br&nomePaisResidencia=brasil&codigoLocalizaAgenciaRetirada=ACSAV&_dataHoraRetirada=21-01-2019+09%3A30&codigoLocalizaAgenciaDevolucao=ACSAV&_dataHoraDevolucao=24-01-2019+09%3A30&codigoPromocional=null&isChange=false&solicitarMotorista=False&usarPontosFidelidade=False&ehCodigoPromocionalCriptografado=

- https://www.rentcars.com/pt-br/reserva/listar/84-1548072000-84-1548331200-0-0-0-0-0-0-0

MATERIAIS - PAPELARIA

https://www.printi.com.br/bloco-de-notas

https://www.printi.com.br/banner

https://www.kalunga.com.br/prod/caneta-esferografica-10mm-cristal-azul-bic/176072

https://www.360imprimir.com.br/bloco-de-notas?id=253&campaignid=1036703180&adgroupid=54593804767&creative=268274202206&keyword=bloco%20de%20notas%20online&matchtype=e&adposition=1t2&network=g&placement=&target=&targetid=kwd-301776392358&device=c&year=&week=&gclid=Cj0KCQiArqPgBRCRARIsAPwlHoXavkMK7jcmnFAxFqOqlJZRJqFN5ZLtWEbxRLDlc1suvsW0GuyNFGsaAmxUEALw_wcB&gclsrc=aw.ds

https://www.360imprimir.com.b/banner/modelos

OBS.: As cotações de local e Coffee Break, foram realizadas através de cotação telefônica.