

SITUAÇÕES CARTOGRÁFICAS COMPLEMENTARES  
SISTEMA GEODÉSICO DE REFERÊNCIA: SIRGAS2000  
PROJEÇÃO UNIVERSAL TRANSVERSA DE MERCATOR - UTM  
FUSO: 23 / MERIDIANO CENTRAL: 45° W. Gr.

LOCALIZAÇÃO DA ÁREA DO PROJETO:

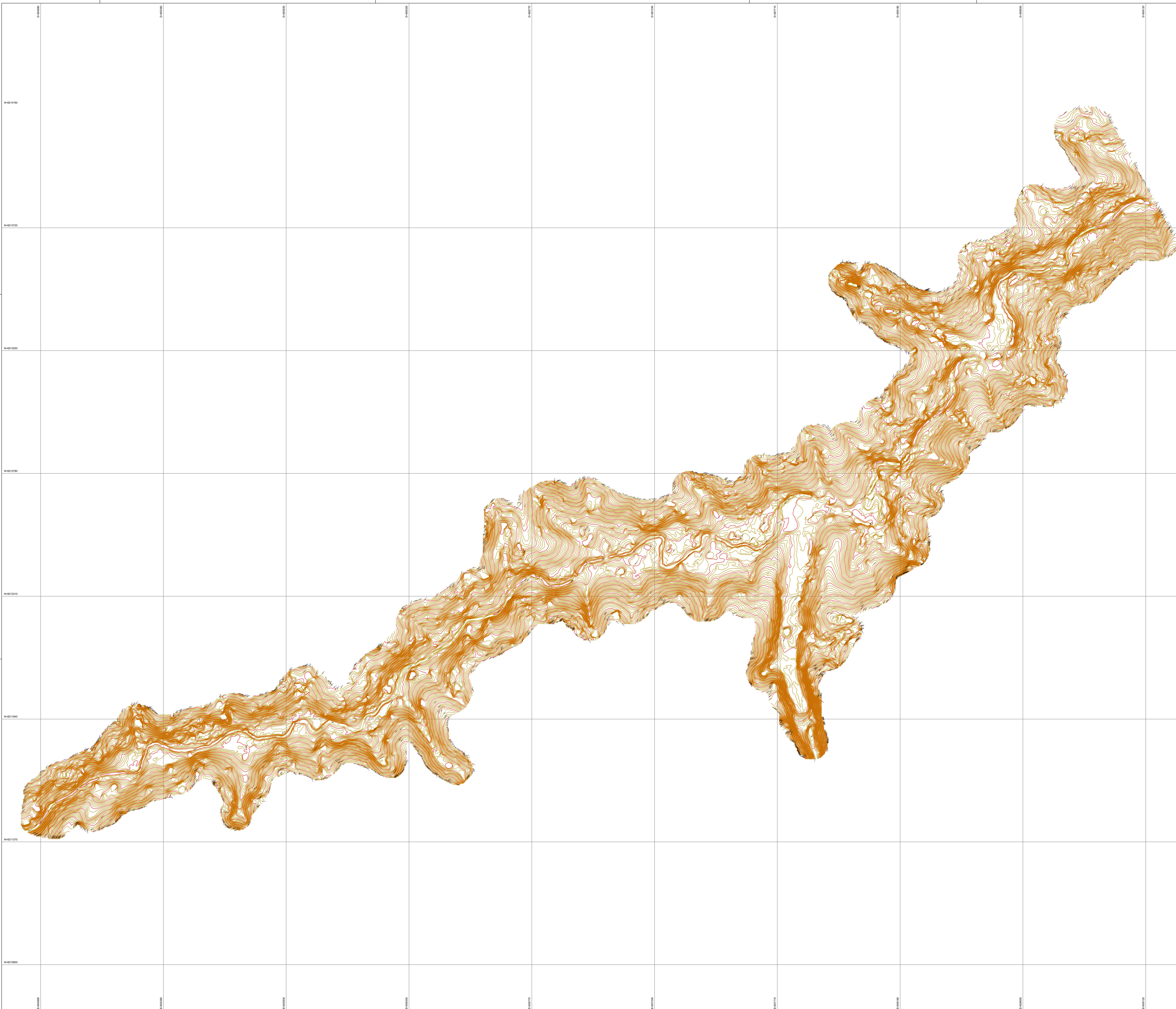
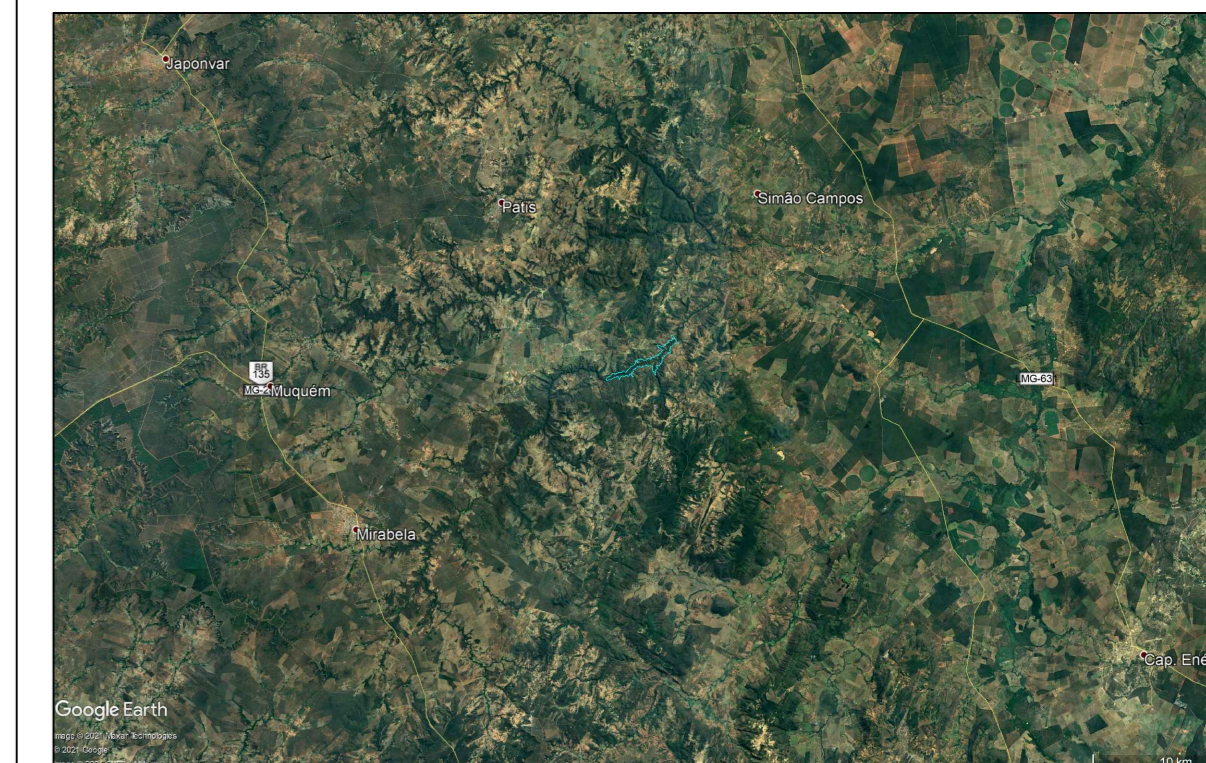

Legenda

	Curvas mestras (10 em 10 m)
	Curvas intermediárias (2 em 2 m)

Empreendimento:  
**AGÊNCIA PEIXE VIVO**  
**AGÊNCIA DE BACIA HIDROGRÁFICA**



Conteúdo:  
Planialtimetria da área do levantamento

Projeto:  
OBRAS E SERVIÇOS PARA A RECUPERAÇÃO HIDROAMBIENTAL  
NA BACIA DO RIO VERDE GRANDE, MUNICÍPIO DE MIRABELA/MG

Município: Montes Claros / Mirabela	Estado: Minas Gerais	Denominação: Barramento Água Limpa
Escala: 1:4.700	Formato: A1	Data: Julho de 2021
Localização: Rio Canabrava	Folha: 01	

Empresa responsável pela elaboração:  
**SASDELLI CONSULTORIA E PLANEJAMENTO AMBIENTAL LTDA**



Membro da equipe técnica: José Henrique dos Santos João Marcos Rezende Sasdelli Gonçalves Ana Carolina Toledo Rocha Sasdelli	Formação: Engenheiro Civil CREA MG 148238/D Engenheiro Florestal CREA MG 207756/D Engenheira Ambiental CREA MG 251055/D	Atuação no projeto: Engenheiro Civil Topógrafo Mobilizador social
---	---	--