

# **MINISTÉRIO DO MEIO AMBIENTE**

## **SERVIÇO PÚBLICO FEDERAL**





**INSTITUTO BRASILEIRO DO MEIO AMBIENTE E DOS RECURSOS  
NATURAIS RENOVÁVEIS**

# **SUPERINTENDÊNCIA DA BAHIA**

**Rodrigo Santos Alves**  
Superintendente

**Ana Cacilda**  
Analista ambiental  
Coordenadora/NUPAEM-BA

**Msc. Herbster Carvalho**  
Analista ambiental – AEA  
Eng. De Pesca

**OUT/2019**



# EMERGÊNCIA AMBIENTAL

C  
E  
G  
E  
M  
A

RESGATE DE ICETOFAUNA

INAS

LAGOAS MARGINAIS

DO

BAIXO MÉDIO SÃO FRANCISCO M

N  
U  
P  
A  
E



**Fernanda Pirillo**  
Coordenadora geral

**Ana Cacilda**  
Coordenadora

# IBAMA





# Lagos Marginais do Baixo Médio São Francisco

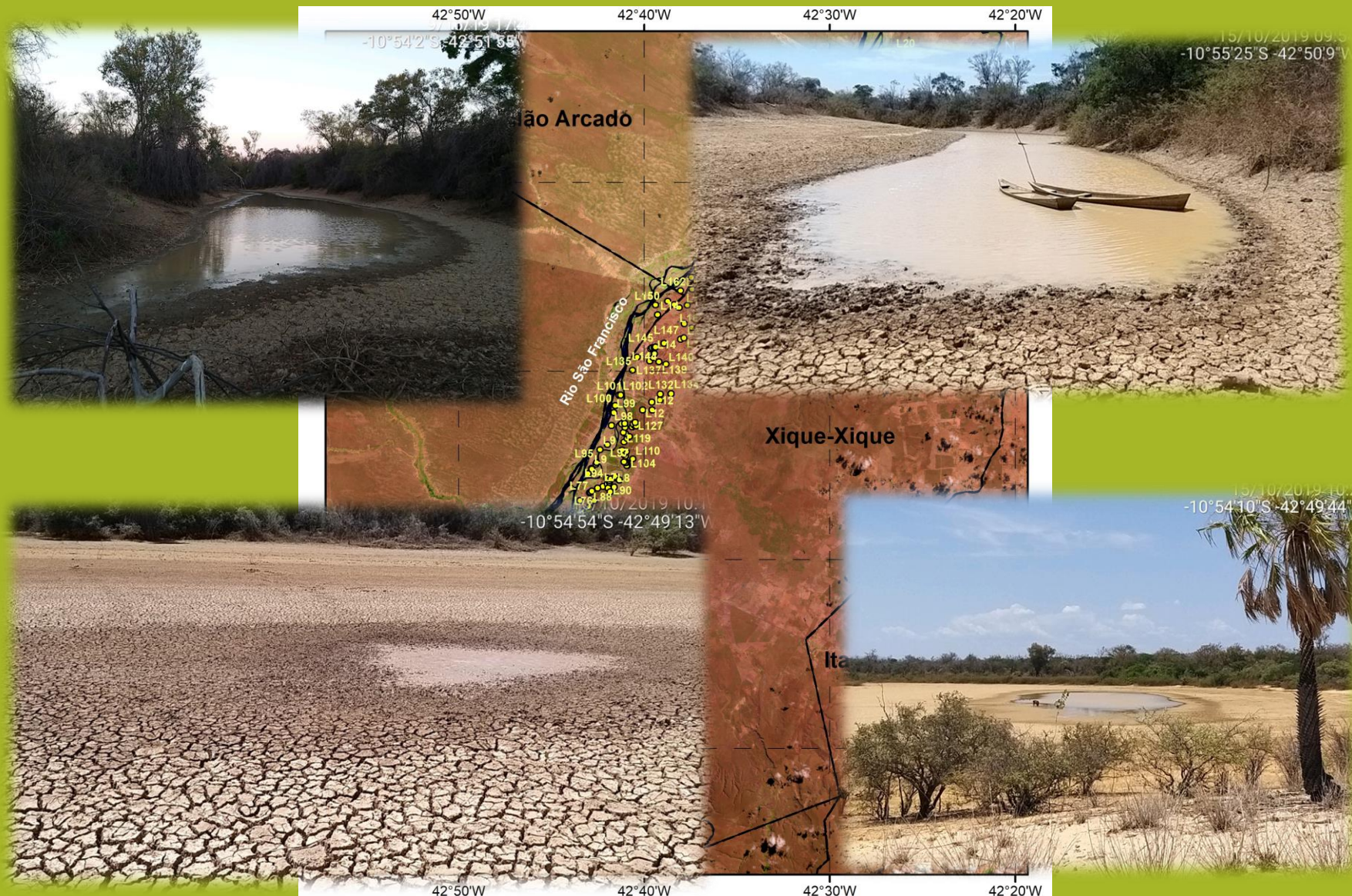



Histórico

2015

Seca da Lagoa de Itaparica



2016

**RESULTADO**

**EQUIPE: 06 PESSOAS ( 05 COMUNITÁRIOS, 01 PROFESSOR)**

**HORAS DE TRABALHO: 06 (DAS 09:00 – 15:00)**

**PEIXES SALVOS: 12.000 (ALEVINOS)**

**ESPÉCIES: CURIMATÃ, SARDINHAS, MANDI E  
DOURADO**

**SOBREVIVÊNCIA: MUITO BAIXA**

**\*VISIBILIDADE INSTITUCIONAL\***

2016





2017

**RESULTADO**

**EQUIPE: CODEVASF, IBAMA, SMMAXX,**

**BOMBEIROS CIVIS E COMUNITÁRIOS**

**HORAS DE TRABALHO: NÃO INFORMADO**

**PEIXES SALVOS: 20.000**

**ESPÉCIES: VÁRIAS**

**SOBREVIVÊNCIA: MUITO BAIXA**

2017

RESULTADO

- **PRESENÇA INSTITUCIONAL INTENSIFICADA;**
- **IMPLANTAÇÃO DO SOS LAGOA DE ITAPARICA;**
- **O RESGATE DE ICTIOFAUNA PASSOU A SER RECONHECIDO COMO EMERGÊNCIA AMBIENTAL PELO IBAMA;**

# EMERGÊNCIA AMBIENTAL

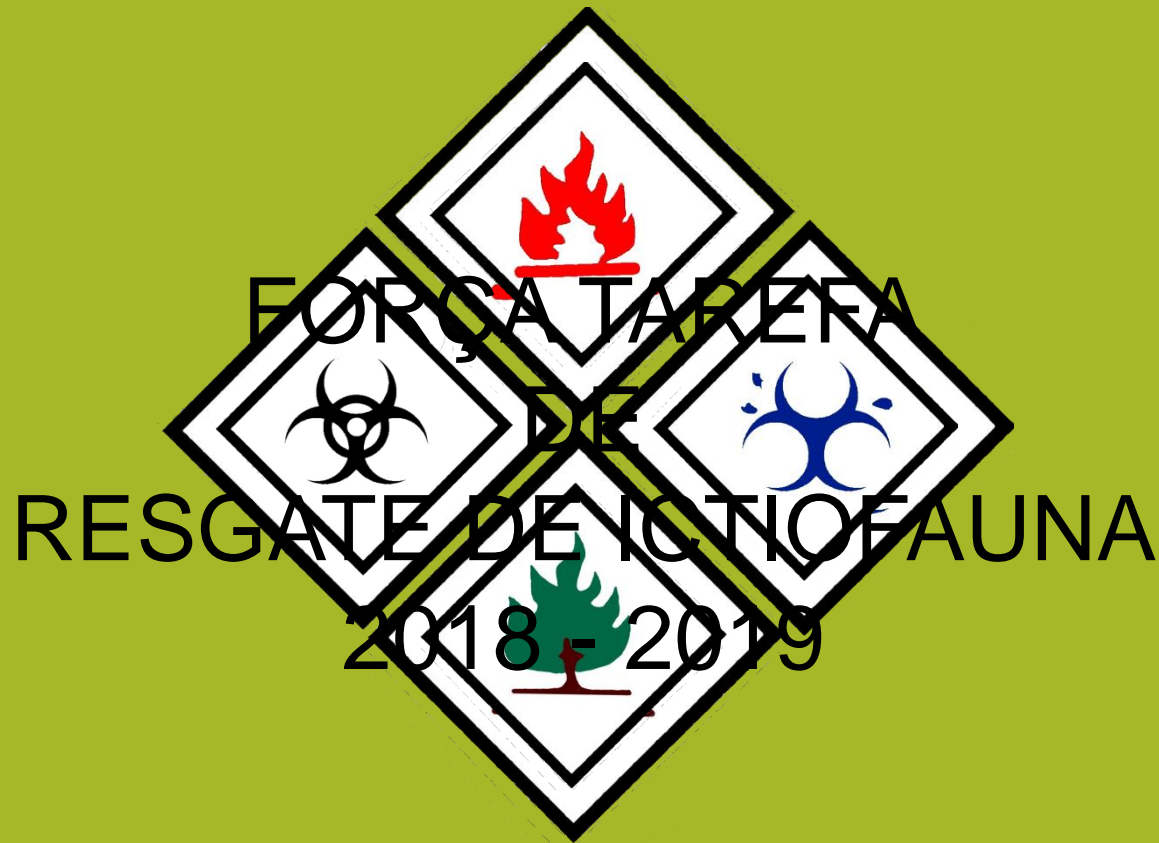

IBAMA



# ETAPAS

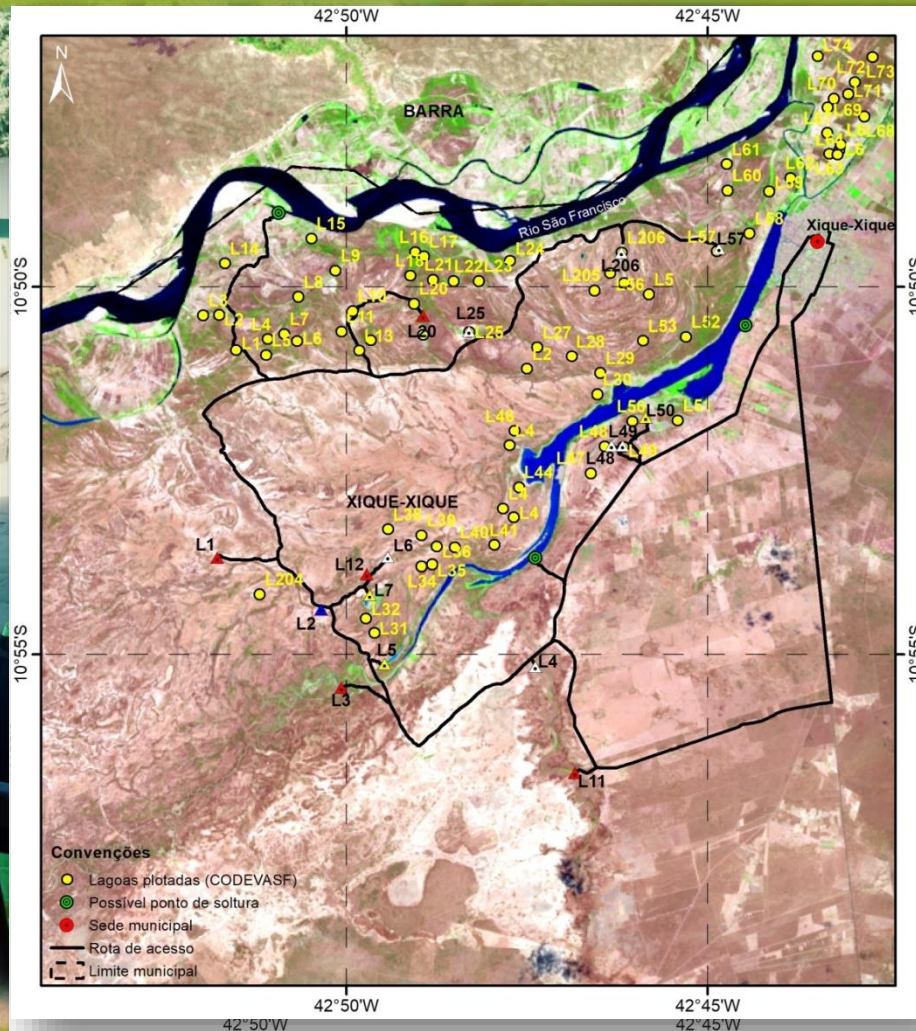



# FORÇA TAREFA

## RESULTADO

**EQUIPE: CODEVASF, IBAMA, SMMAXX, COLONIA  
DE PESCADORES, BOMBEIROS CIVIS E  
COMUNITÁRIOS**

**HORAS DE TRABALHO: 40**

**PEIXES SALVOS: 160.000**

**ESPÉCIES: VÁRIAS**

**MORTALIDADE ATÉ A SOLTURA: 3%**

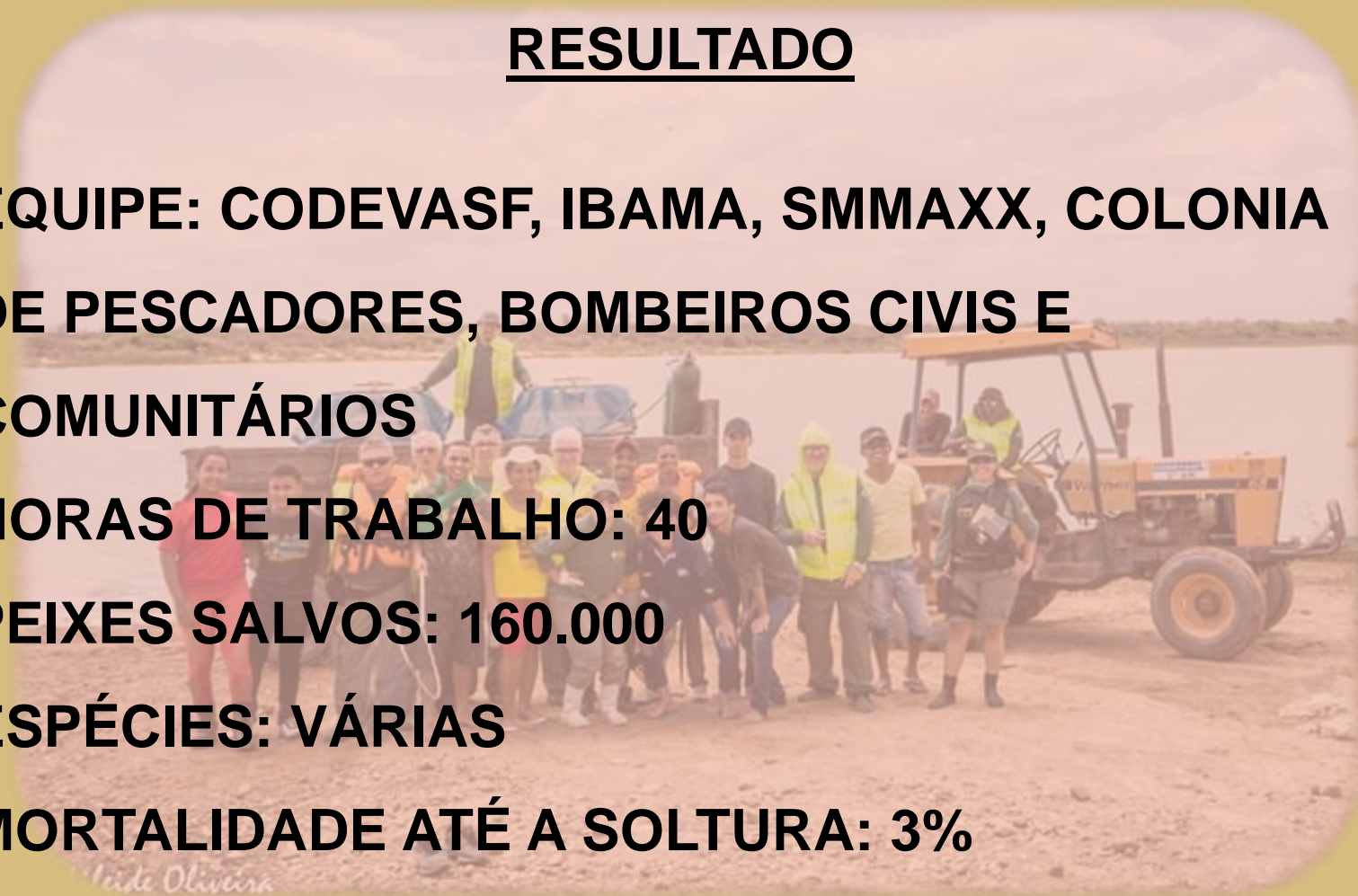

# FORÇA TAREFA - 2019



Markileide Oliveira



# FORÇA TAREFA

## RESULTADO

**EQUIPE: CODEVASF, IBAMA, SMMAXX, COLONIA  
DE PESCADORES, BOMBEIROS CIVIS E IFBA**

**HORAS DE TRABALHO: 40**

**PEIXES SALVOS: 90.500**

**ESPÉCIES: VÁRIAS**

**MORTALIDADE ATÉ A SOLTURA: 3%**

# SURPRESAS DA NATUREZA





## **INSTITUIÇÕES PARTICIPANTES**

**CODEVASF**

**UNEB – CAMPUS XIQUE XIQUE**

**IBAMA**

**SECRETÁRIA DO MEIO AMBIENTE – XIQUE XIQUE**

**BOMBEIROS CIVIS DE XIQUE XIQUE**

**COLONIA DE PESCADORES – XIQUE XIQUE**

**COMUNITÁRIOS – XIQUE XIQUE**

Fotos:

Markileide Oliveira

Prof. Railton

Dona Vera (Colonia – Xique xique

Milton, Jeferson, Neto (IBAMA)



# OBRIGADO !

Unidade técnica do IBAMA  
Rua Dr. Almir de Almeida Castro, 400  
Centro – Mossoró/RN – CEP 59600-012  
Fone: (84) 3321-1676

E-mails:  
[herbster.carvalho@ibama.gov.br](mailto:herbster.carvalho@ibama.gov.br)  
[prof.herbster.rlcarvalho@gmail.com](mailto:prof.herbster.rlcarvalho@gmail.com)  
Whatsapp: 084 9 96190001