

EU  VELHO CHICO

Apresentação de Campanha
Maio /2018

Dia Nacional em Defesa do Velho Chico

O dia 03 de junho foi instituído pelo Comitê da Bacia Hidrográfica do Rio São Francisco (CBHSF) como o Dia Nacional em Defesa do Rio São Francisco. Para divulgar essa data o CBHSF lançou, em 2014, a campanha “Eu viro carranca pra defender o Velho Chico”.

Tendo a carranca como ícone, a ideia é chamar a atenção de todos para os graves problemas enfrentados pelo Rio e sua Bacia, e para a necessária e urgente revitalização, a fim de que o Velho Chico continue alimentando a vida e a esperança dos 18 milhões de brasileiros que dependem de suas águas.

O CBHSF vem fazendo a sua parte, por meio da implementação de projetos de recuperação hidroambiental, do financiamento de planos de saneamento básico para os municípios que fazem parte da bacia, da realização de oficinas, seminários, eventos culturais abordando temas importantes para a conscientização acerca dos problemas enfrentados pelo Velho Chico.

Mas ainda há muito a ser feito.

Participe da campanha e entre nessa luta com a gente!

LETRAS QUE FLUTUAM

RETRATA E REGISTRA
UM SABER POPULAR
BRASILEIRO.

O ato de pintar a letra em uma superfície, seja barco ou parede é denominado “Abrir letras”. O profissional pintor, é o abridor. Localmente faz parte do universo Ribeirinho, identificando as embarcações, embelezando-as e demonstrando o cuidado que o dono tem por ela.

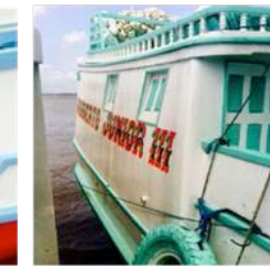
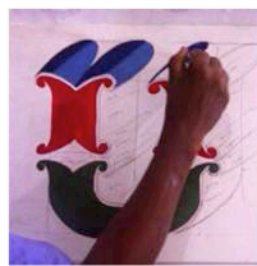

Conceito Gráfico

TIPOGRAFIA POPULAR

São inscrições que invadem paredes, muros, edifícios, objetos, pessoas, chãos; são letras produzidas manualmente que surgem em qualquer local onde exista uma demanda de comunicação: estabelecimentos comerciais, beira de estrada, encruzilhadas, entradas de residências, praças, parques, mercados, banheiros públicos... Não existem regras que

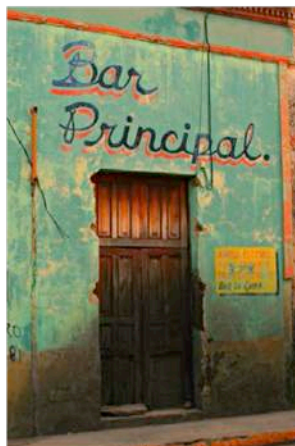

EU 

VELHO

CHICO

#VIRECARRANCA

A carranca

Diz a lenda que diversos espíritos habitam as águas do Rio São Francisco. Para se proteger dos maus espíritos e de ataques de monstros do rio, os navegadores começaram a colocar nas proas de suas embarcações imagens que remetem a metade gente, metade animal. São as carrancas, capazes de afastar o mau-olhado, o azar e as assombrações.

Hoje em dia, as esculturas ganharam o gosto popular e fazem parte da cultura brasileira.

Selo

Selo visa identificar a campanha, dando visibilidade ao Dia Nacional em Defesa do Rio São Francisco.

Funciona como assinatura e chancela dos materiais de divulgação.

Nele estão informações e endereços tais como site, data e hashtag.

Rio em perigo

O Rio São Francisco corre perigo.

O desmatamento, as atividades não sustentáveis de agronegócio e, principalmente, a poluição causada pelos esgotos das cidades lançados no rio sem tratamento são alguns dos gravíssimos problemas.

Mas você pode ajudar.

Vire carranca para defender o Velho Chico!

Comitê da Bacia Hidrográfica do Rio São Francisco

Em pouco mais de uma década de atuação efetiva o Comitê da Bacia Hidrográfica do Rio São Francisco (CBHSF) acumulou experiências que já se tornaram referências internacionais para a gestão sustentável das águas, sobretudo em bacias cujos territórios estão parcialmente inseridos em regiões semiáridas, onde o uso racional dos recursos hídricos é bastante complexo e desafiador.

Criado por Decreto Presidencial em 5 de junho de 2001, o CBHSF é integrado pelo poder público (União, Estados e municípios), sociedade civil e usuários de água. Conta com 62 membros titulares e 62 membros suplentes. Tem por finalidade realizar a gestão descentralizada e participativa dos recursos hídricos da Bacia, na perspectiva de proteger os seus mananciais e contribuir para o seu desenvolvimento sustentável.

As atividades do Comitê são exercidas por uma Diretoria Colegiada, que abrange a Diretoria Executiva (presidente, vice-presidente e secretário) e os coordenadores das Câmaras Consultivas Regionais – CCRs das quatro regiões fisiográficas da bacia: Alto, Médio, SubMédio e Baixo São Francisco. O CBHSF conta também com Câmaras Técnicas – CTs, que examinam matérias específicas, de cunho técnico-científico e institucional, para subsidiar a tomada de decisões do plenário. Essas câmaras são compostas por especialistas indicados por membros titulares do Comitê.

Comitê da Bacia Hidrográfica do Rio São Francisco

Comitê da Bacia Hidrográfica do Rio São Francisco é um órgão colegiado, integrado pelo poder público, sociedade civil e usuários de água, que tem por finalidade realizar a gestão descentralizada e participativa dos recursos hídricos da Bacia, na perspectiva de proteger os seus mananciais e contribuir para o seu desenvolvimento sustentável.

Para tanto, o governo federal lhe conferiu atribuições normativas, deliberativas e consultivas.

Saiba mais em: www.cbhsaofrancisco.org.br

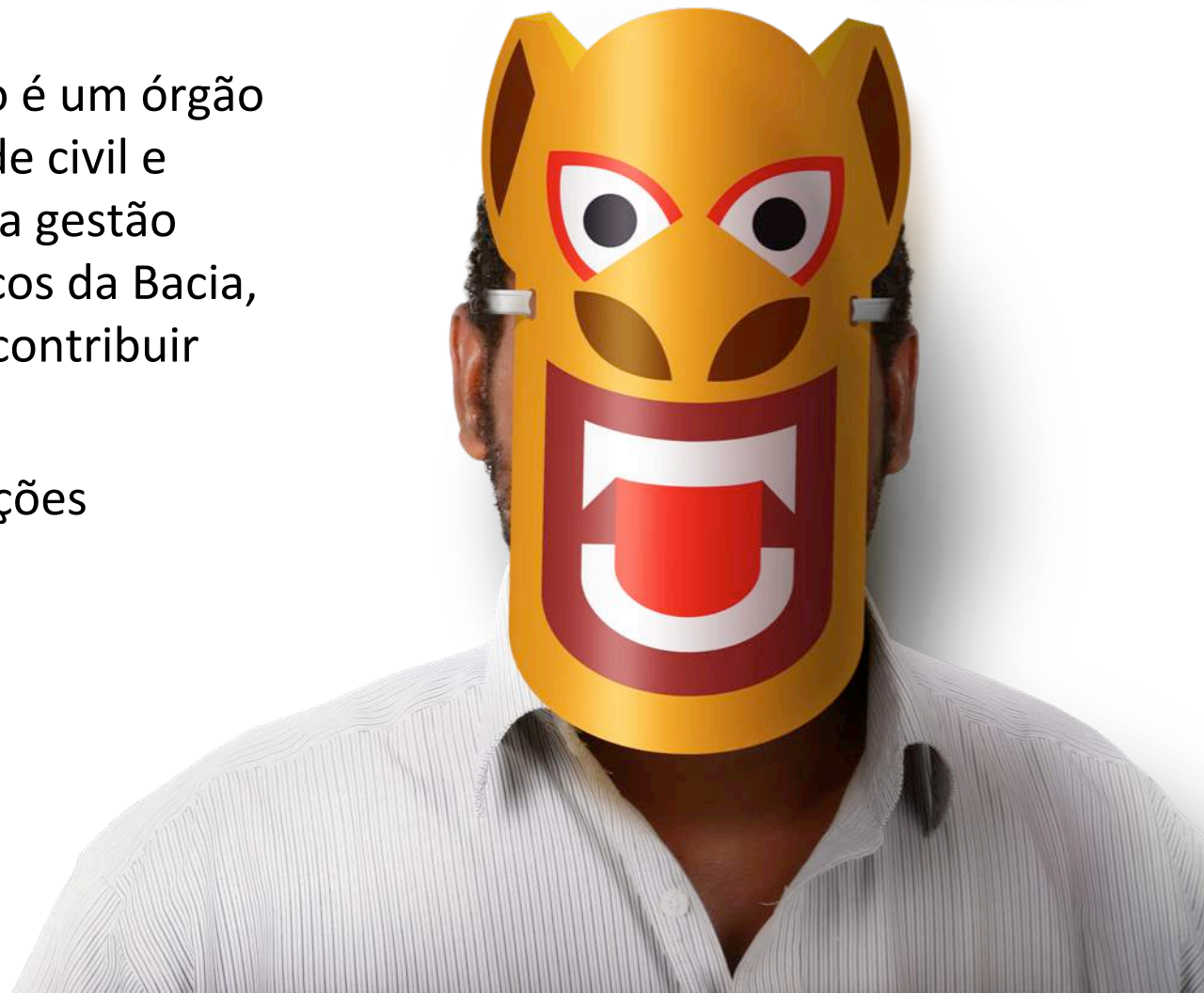

#VIRECARRANCA

**Dinâmica da
Campanha**

Dinâmica da campanha

A Campanha Eu Viro Carranca para Defender o Velho Chico ocorrerá em duas cidades neste ano: **Januária/MG e Aracaju/SE.**

Teremos forte atuação nas redes sociais (Facebook, Instagram e Whatsapp) por meio do site **#VIRECARRANCA**. Serão produzidos materiais gráficos e de divulgação como: camisetas, bonés, adesivos, vídeos, spots para rádio e carro de som, faixas, flyer e cartazes.

A estrutura física será composta por uma tenda, um letreiro **EU AMO O VELHO CHICO**, totens com informações sobre o rio São Francisco, sua bacia e o CBHSF, além de moldura para fotos e vídeos. Na tenda ficarão mobilizadores atendendo e chamando atenção do público, explicando os objetivos da campanha, tirando fotos para postagem nas redes sociais e site e distribuindo materiais institucionais.

Dinâmica da campanha

Em **Januária/MG** esta estrutura ficará próximo a orla, na Praça Patrocínio da Motta, tradicional local de realização de eventos na cidade. Para aproveitar o final de semana, a estrutura será montada a partir do dia 01/06 (sexta-feira), permanecendo até dia 03/06 (domingo).

A ideia é que todas as ações do CBHSF e dos parceiros ocorram neste espaço. A articulação com os parceiros está sendo feita pela CCR Alto SF, contando com o apoio da equipe da Tanto.

Dinâmica da campanha

Em Aracaju/SE teremos a mesma estrutura: totens, letreiro, moldura, que será montada em dois locais. Do dia 02/06 a 03/06, estará na orla, no pátio e foyer no Hotel do SESC, onde ocorrerá a abertura do II SBHSF. A abertura do Simpósio será no dia 03/06, as 18h00, mas como a maioria dos participantes deverá chegar no dia 02/06, a estrutura já estará montada.

No dia 04/06 cedo, toda estrutura será transferida para o Centro de Vivência da Universidade Federal de Sergipe - UFS, permanecendo até o final do evento, 06/06. O local é bastante adequado, pois todos os estudantes, professores e visitantes passam por lá, o que irá garantir a visibilidade da Campanha. Também será feito um trabalho de mobilização em escolas do Ensino Fundamental II e Médio de Aracaju, contando com receptivo e auxiliar motivacional.

Faremos também a coletiva de imprensa para chamar a atenção da mídia para os dois eventos - Campanha e Simpósio. Os jornalistas dos principais veículos de todo Brasil estão sendo convidados.

OBS: Na região do baixo São Francisco, nos municípios de **Gararu/SE** e **Traipu/AL**, o membro do CBHSF, Antônio Jackson também fará uma mobilização. O CBHSF irá apoiar com cobertura jornalística, fotógrafos, fornecimento de duas tendas, cadeiras e mesas.

**Dia 03
de Junho**
Dia nacional
em defesa do
**Velho
Chico**

virecarranca.com.br

**Peças
Gráficas**

Tótem Fotográfico

Madeira com pintura automotiva – 2 Unidades (Aracaju e Januária)

Tótem Fotográfico

Desenho Técnico

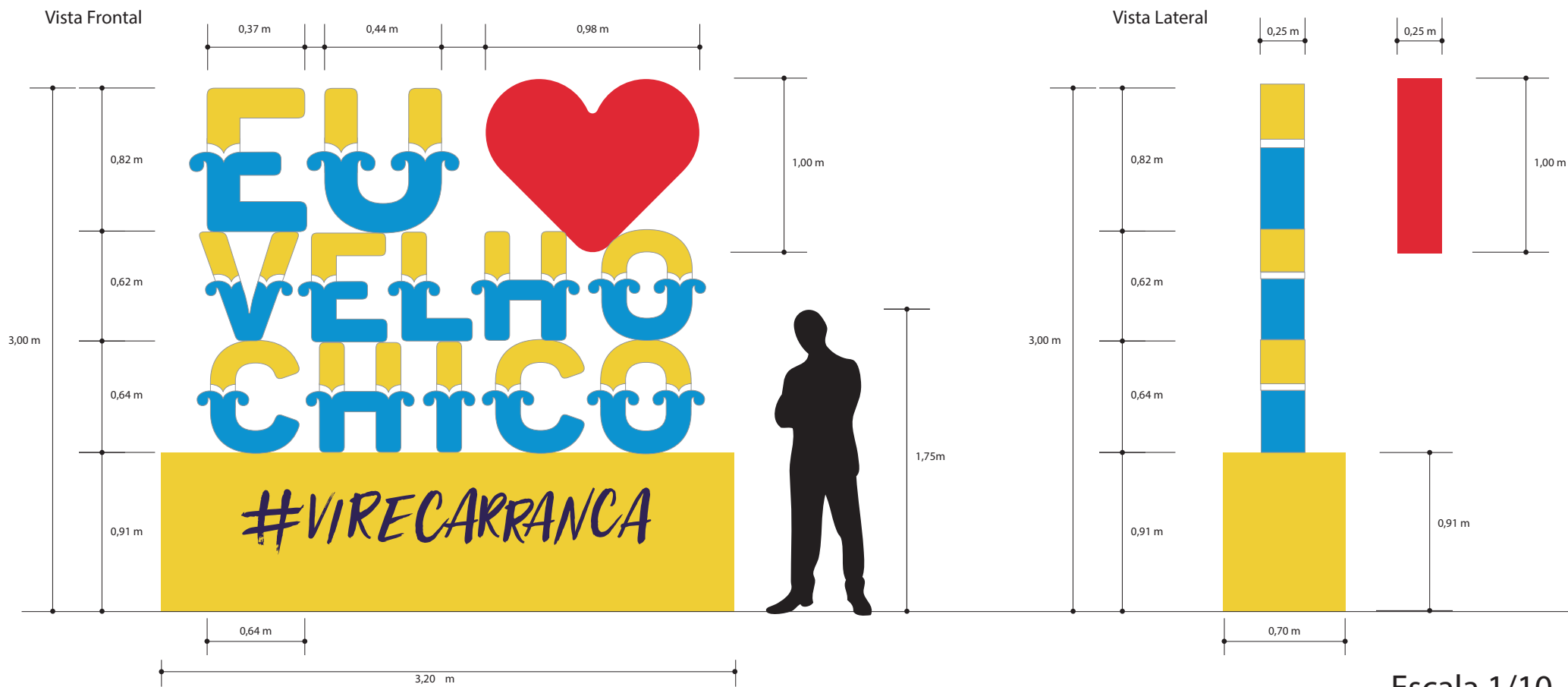

EU 
VELHO
CHICO

Banners

Formato: 80 x 120 cm em Impressão digital

8 Unidades

Wind Banners

2,80 de altura

12 unidades

Tótems Exposição Didática

4 tótems de 4 faces totalizando 16 áreas expositivas

8 unidades

Tótems Exposição Didática

4 tótems de 4 faces totalizando 16 áreas expositivas

8 unidades

Tema Institucional

O dia 03 de Junho foi instituído pelo Comitê da Bacia Hidrográfica do Rio São Francisco (CBHSF) como o Dia Nacional em Defesa do Rio São Francisco. Para divulgar essa data, o CBHSF lançou, em 2014, a campanha "Eu vou continuar a defender o Velho Chico".

Tendo a carência como base, a ideia é chamar a atenção da todos para os graves problemas enfrentados pelo rio e sua bacia, e para a sua importância e urgente revitalização, a fim de que o Velho Chico continue alimentando a vida e a esperança dos 18 milhões de brasileiros que dependem de suas águas.

O Comitê da Bacia Hidrográfica do Rio São Francisco é um órgão colegiado, integrado pelo poder público, sociedade civil e comunidade de água, que tem por finalidade realizar a gestão descentralizada e participativa dos recursos hídricos da bacia, na perspectiva de proteger os seus mananciais e contribuir para o seu desenvolvimento sustentável. Para tanto, o governo federal lhe confere atribuições executivas, deliberativas e consultivas. Saiba mais em: www.cbhsf.com.br

Poste uma foto no Instagram, use a #VIRECARRANCA e participe do nosso mural no site virecarranca.com.br

#VIRECARRANCA
BRASIL 2018
CBHSF

Mapa e aspectos geográficos

O MAIOR RIO INTEIRAMENTE BRASILEIRO

O Rio São Francisco é o maior rio inteiramente brasileiro. Ele percorre 2.863 km, passando por seis estados (MG, GO, BA, PE, AL e SE), além do Distrito Federal.

A sua Bacia Hidrográfica engloba 505 municípios.

Bacia Hidrográfica é a área ou região de drenagem de um rio principal e suas afluentes. É a porção da superfície em que as águas das chuvas, das nascentes, subterâneas ou de outros rios escoam em direção a um determinado curso d'água, abastecendo-o.

Possui 148 afluentes, que são rios que deságuam em sua calha e têm um papel muito importante: eles são as veias capilares de uma Bacia Hidrográfica e tem o poder de influenciar na quantidade e na qualidade das águas. Mas, quando um rio aflui em a poluição, provavelmente levará parte dessa poluição para o rio principal também.

Os biomas predominantes na Bacia do Rio São Francisco são o Cerrado, que cobre praticamente metade da Bacia (Minais Gerais e oeste e sul da Bahia, e a Caatinga, que domina as áreas de clima árido e semiárido, como Bahia, Pernambuco e oeste de Alagoas e Sergipe. A Mata Atlântica e predominantemente na região onde ocorre maior umidade no solo, ao longo de rios, formando as matas ciliares. Localiza-se em Minas Gerais e nas baixas costas de Sergipe e Alagoas (Alto e Baixo São Francisco).

2.863 km	505	168	18 milhões	3 biomas	9 usinas
de extensão	municípios	estados	de habitantes	predominantes	hidroelétricas
em todo o país			de habitantes	em Minas Gerais, Bahia, Alagoas e Sergipe	

#VIRECARRANCA
BRASIL 2018
CBHSF

Divisão em CCRs

REGIÕES FISIográfICAS DA BACIA DO RIO SÃO FRANCISCO

A grande dimensão territorial da Bacia do Rio São Francisco motiva a sua divisão por regiões, para facilitar o planejamento e a localização das suas muitas e diversas populações e entidades naturais. A divisão se faz de acordo com o sentido do curso do rio e com a variação de altitude.

- Alto São Francisco (225.639 km²)**
Do município São Roque, MG, até as Barras do Rio Verde Grande e do Rio Carmópolis, incluindo todo o estado de Minas Gerais, Goiás, Distrito Federal e uma pequena porção do extremo Sul da Bahia.
- Médio São Francisco (286.972 km²)**
Começa no trecho a jusante das Barras do Rio Verde Grande e Rio Carmópolis e se estende até a Barragem de Sotocristina. A região compreende a maior parte do estado da Bahia.
- Sulmeio São Francisco (130.446 km²)**
Fica-se no ponto imediatamente a jusante da Barragem de Sotocristina e se estende até a Barragem de Paulo Afonso. Compreende as cidades de Bahia e Pernambuco.
- Baixo São Francisco (25.523 km²)**
Fica-se no ponto imediatamente a jusante da Barragem de Paulo Afonso até a foz do Rio São Francisco, englobando Alagoas e Sergipe.

#VIRECARRANCA
BRASIL 2018
CBHSF

Mural de recados

MENSAGENS PARA O VELHO CHICO

SOLICITE UM ADESIVO AO NOSSO MONITOR E DEIXE AQUI O SEU RECADO PRA DEFENDER O RIO SÃO FRANCISCO

#VIRECARRANCA
BRASIL 2018
CBHSF

Tótems Exposição Didática

4 tótems de 4 faces totalizando 16 áreas expositivas
8 unidades

Íctiofauna e Biomas

EU ❤️ VELHO CHICO

Dia 03 de Junho Dia Nacional em Defesa do Velho Chico
#VIRECARANCA

PEIXES DO RIO SÃO FRANCISCO

A íctiofauna do Rio São Francisco compreende cerca de 180 espécies de peixes de água doce. Deste total, 160 espécies são endêmicas, 118 já foram registradas e 12 outras encontram-se em estágio de estudos e pesquisa. O Rio São Francisco se destaca por ser um dos maiores rios de água doce do mundo e por ser o maior rio de água doce do Brasil. Ele possui um dos maiores estoques de peixes de água doce do mundo e é considerado um dos maiores rios de água doce do mundo.

1. **Piau Verdadeiro** (*Lepomis obtusidens*)
2. **Francho** (*Cerradomus pinnatus*)
3. **Dourado** (*Salminus hilarii*)
4. **Matinhá** (*Psectrogaster argenteus*)
5. **Tatuá** (*Hoplosternum littorale*)
6. **Cascudo** (*Prochilodus scrofa*)
7. **Rê** (*Prochilodus lineatus*)
8. **Surubim** (*Psectrogaster argenteus*)
9. **Curimatá** (*Psectrogaster argenteus*)
10. **Mandi Amarelo** (*Psectrogaster argenteus*)

EU ❤️ VELHO CHICO

Dia 03 de Junho Dia Nacional em Defesa do Velho Chico
#VIRECARANCA

O QUE A CAATINGA TEM

O único bioma exclusivamente brasileiro, a Caatinga ocupa o equivalente a 13% do território nacional, concentrando-se na Região Nordeste do país. Ela cobre grandes faixas de Ceará, Piauí, Rio Grande do Norte, Paraíba, Pernambuco, Alagoas, Sergipe, Bahia e também a parte do norte de Minas Gerais.

O clima é semiárido nas regiões em que a Caatinga predomina. Sua característica não é baixa umidade e o pouco volume de chuvas com períodos longos de estiagem, e é por isso que esse bioma é formado apenas por espécies vegetais que conseguem sobreviver nessas condições.

Madeira da Baía do Rio São Francisco está situada na Caatinga, principalmente o Sítio São Francisco. O Velho Chico atravessa terrenos quentes e secos pelo seu curso até o mar e, por isso, é fundamental para a vida desse bioma que sofre com o desmatamento acelerado.

1. **Xique-xique** (*Pithecellobium polyneuron*)
2. **Coroa de frade** (*Melicope zehneri*)
3. **Faveola** (*Chilodactylus physalocarpus*)
4. **Castanheira** (*Casahuatea pyramidalis*)
5. **Mandacaru** (*Cereus jamaicensis*)
6. **Aroeira-do-sertão** (*Myracrodruon urundeuva*)
7. **Umbu do sertão** (*Spondias tuberosa* L.)
8. **Mulungu** (*Pyrrhnia sericea*)
9. **Umburana** (*Amburana cearensis*)
10. **Jazeiro** (*Ziziphus jazeiro* Mart)

EU ❤️ VELHO CHICO

Dia 03 de Junho Dia Nacional em Defesa do Velho Chico
#VIRECARANCA

O QUE O CERRADO TEM

O Cerrado é o segundo maior bioma do país e a sua flora é a mais antiga da Terra. Ocupa cerca de 25% do território nacional e é o maior bioma do Brasil. Algumas espécies do Cerrado são consideradas ameaçadas de extinção, como o tamanduá-bandeira, o tatu-caraíba e o lobo-guará. É preciso preservar a savana mais rica em biodiversidade do mundo para que o equilíbrio do planeta e a vida futura.

1. **Buriti** (*Mauritia flexuosa* L.f.)
2. **Murici** (*Byrsonima crassifolia*)
3. **Baru** (*Cyperus elatior*)
4. **Fava doce** (*Copaifera langsdorffii*)
5. **Mangaba** (*Hiconia speciosa*)
6. **Ipê** (*Tibouchina impatiens*)
7. **Alecrim-do-campo** (*Baccharis dracunculifolia*)
8. **Pegai** (*Caryocar brasiliense*)
9. **Cagaita** (*Begonia dysenterica*)
10. **Jacarandá** (*Dalbergia nigra*)

EU ❤️ VELHO CHICO

Dia 03 de Junho Dia Nacional em Defesa do Velho Chico
#VIRECARANCA

O QUE A MATA ATLÂNTICA TEM

A Mata Atlântica é predominantemente nas regiões onde ocorre maior umidade no solo, ao longo de rios, formando as Matas Ciliares. Na Baía do Rio São Francisco ela é encontrada em Minas Gerais e nas faixas costeiras de Sergipe e Alagoas (Alto e Baixo São Francisco). Suas florestas são fundamentais para a manutenção dos processos hidrológicos assegurando a quantidade e qualidade da água potável para os brasileiros e para os mais diversos setores de economia nacional como a agricultura, a pesca, a indústria, o turismo e a geração de energia. Os rios e lagoas da Mata Atlântica abrigam rios com características aquáticas, grande parte deles ameaçados pela poluição, pelo assoreamento, desmatamento das matas ciliares e pelas represas feitas sem os devidos cuidados ambientais.

1. **Sibipiruna** (*Casahuatea polyneuron*)
2. **Orquídea** (*Orchidaceae*)
3. **Embaúba** (*Cecropia angustifolia*)
4. **Fava Ferro** (*Casahuatea ferruginea*)
5. **Manacá** (*Tibouchina mutabilis*)
6. **Peroba** (*Aspidosperma polyneuron*)
7. **Ipê Roxo** (*Handroanthus imperialis*)
8. **Cedro** (*Cedrela fissilis*)
9. **Quaveveneta** (*Tibouchina granulosa*)
10. **Jequitibá Rosa** (*Carrizina legalis*)

Tótems Exposição Didática

4 tótems de 4 faces totalizando 16 áreas expositivas

8 unidades

Comunidades

AS COMUNIDADES DA BACIA DO VELHO CHICO

Algumas comunidades se tornaram tradicionais na Bacia Hidrográfica do Rio São Francisco. Os Vazanteiros, os Quilombolas, as comunidades dos Fundos e Fechos de Pasto, os povos indígenas e os pescadores são alguns dos povos que vivem na região e sobrevivem do rio.

VAZANTEIROS OU BARRANQUEIROS
São comunidades que vivem e trabalham nas áreas inundáveis do Médio São Francisco, mas principalmente na região norte de Minas Gerais e em algumas outras localidades fora da bacia. Bem adaptadas às condições de permanentes inundações provocadas pelas variações das águas do rio, vazanteiros e barranqueiros têm um conhecimento tradicional de mais de quatro séculos de convivência com a natureza. Seguidos as orientações do curso das águas, o povo destrói a agricultura de várzea, banana e sorgo. Tudo o alimento que produzem vai para a família e o excedente é transportado em embarcações para ser vendido em mercados de cidades vizinhas. Em alguns casos, raras indígenas e negras, mas recebem bastante influência da vida ribeirinha da bacia.

COMUNIDADE DOS FUNDOS E FECHOS DE PASTO
Os fundos e fechos de pasto se constituem em centros de comunidades espalhadas pela Caatinga e pelo Cerrado. Caracterizam-se como grupamentos humanos marcados por identidades e valores comuns. Os traços étnicos e raciais e suas trajetórias de vida são os mais diversos, isso porque existem fundos de pasto quilombolas, indígenas ou de agricultores e agricultoras familiares que nascem e crescem nesses locais, se ocupando de plantações em cuidado de seus animais, em geral caprinos (búfalos) e bovinos (boiadeiros).

AS COMUNIDADES DA BACIA DO VELHO CHICO

Algumas comunidades se tornaram tradicionais na Bacia Hidrográfica do Rio São Francisco. Os Vazanteiros, os Quilombolas, as comunidades dos Fundos e Fechos de Pasto, os povos indígenas e os pescadores são alguns dos povos que vivem na região e sobrevivem do rio.

GERAZEIROS
Reconhecidos como agricultores do plantão, encostas e vales do Cerrado, os gerazeiros habitam a área de transição entre o Cerrado e a Caatinga, no oeste da Bahia. Muitas vezes são divididos em propriedades comuns, popularmente chamadas de quilombos, onde plantam e criam animais. O espaço é cuidadosamente ocupado, com uma diversidade de culturas produtivas, e os tradições locais se tornam laços de um comunitarismo único.

QUILOMBOLAS
Na região do Médio São Francisco, especialmente na Bahia e em Minas Gerais, ainda é forte a presença de comunidades quilombolas. Lá estão concentradas 23 comunidades. Em Jacaré, se destaca o maior número de comunidades Quilombolas, totalizando 14 delas. As comunidades quilombolas que vivem ao longo da Bacia do São Francisco mantêm uma forte relação com o rio. Esses povos têm como um dos seus princípios a ligação intrínseca com o território.

AS COMUNIDADES DA BACIA DO VELHO CHICO

Algumas comunidades se tornaram tradicionais na Bacia Hidrográfica do Rio São Francisco. Os Vazanteiros, os Quilombolas, as comunidades dos Fundos e Fechos de Pasto, os povos indígenas e os pescadores são alguns dos povos que vivem na região e sobrevivem do rio.

PESCADORES
A pesca, baseada à agricultura e à criação de animais, formaram a base de vida da população ribeirinha. Mas hoje, o excesso de peixes no rio ameaça essa comunidade pesqueira. As barragens, que alteram os ciclos naturais do rio, afetaram a reprodução de peixes e a vida dos pescadores que, mesmo assim, resistem firmemente à sua presença no Médio e Submédio São Francisco.

INDÍGENAS
70 mil índios habitam a Bacia do Rio São Francisco. São 23 povos indígenas vivendo e sobrevivendo desse rio que, apesar de estar pedindo socorro, apresenta realidades e realidades familiares, inclusive as das próprias tribos. Apesar de sofrerem com a degradação do Rio São Francisco, que está sendo prejudicado com a falta do crescimento econômico e com problemas ambientais, o Velho Chico é para os índios base de subsistência e referência de vida e cultura.

Tótenos Exposição Didática

4 tótenos de 4 faces totalizando 16 áreas expositivas
8 unidades

Íctiofauna e Biomas

LENDAS DO VELHO CHICO

O Rio São Francisco é muito mais do que um rio. Ele faz parte da vida das pessoas que vivem às suas margens de uma forma tão marcante que muitos chegam a acreditar que o rio tem vida própria. As lendas populares afirmam essa teoria e em uma delas o Velho Chico tem direito até ao seu sono de beleza.

A LENDA DA ORIGEM DO RIO

Esta lenda que o Rio São Francisco nasceu assim: há na região da Serra da Capimata, perto de uma tribo indígena, onde morava uma linda índia chamada Iatã. Um dia, o seu marido, um bravo guerreiro da tribo, saiu com outros homens da aldeia para buscar comida e trouxe das montanhas um grande pedaço de madeira. O pai de Iatã ficou muito feliz com a quantidade de madeira. Desde então que os seus filhos ajudavam a terra formando um grande rio. O pai de Iatã ficou muito feliz. Quando de repente ela se apaixonou com o pai, ela sentiu-se muito triste e chorou copiosamente, por dias seguidos. Seus lágrimas caíram sobre o pedaço de madeira, e quando no outro dia ela voltou desparando de alto da serra formando uma linda cascata e, caindo no rio criou o rio São Francisco. Ela morreu e seus restos ficaram no rio e os seus restos ficaram no rio e os seus restos ficaram no rio.

LENDAS DO VELHO CHICO

O Rio São Francisco é muito mais do que um rio. Ele faz parte da vida das pessoas que vivem às suas margens de uma forma tão marcante que muitos chegam a acreditar que o rio tem vida própria. As lendas populares afirmam essa teoria e em uma delas o Velho Chico tem direito até ao seu sono de beleza.

CARRANCAS

Carranca é o nome dado para uma fisionomia assustadora e que representa bruxaria. Na história, as carrancas eram utilizadas nas procissões das embarcações que percorriam o Rio São Francisco, pelo os navegadores acreditavam que essa figura assustadora ajudava a afastar os maus espíritos e protegia a tripulação do ataque de monstros do rio. As imagens das carrancas são antropomórficas, ou seja, misturam elementos físicos de animais e de seres humanos. Há uma história sobre sua origem. Alguns pesquisadores dizem que teria derivado de creações dos povos africanos, enquanto outros alegam serem típicas da cultura indígena. As carrancas se tornaram um símbolo para a população local, funcionando como um "objeto de proteção" para os seus portadores. Hoje as carrancas são comercializadas principalmente como objetos de ornamentação e amuletos. Os artesãos que produzem as carrancas são popularmente conhecidos por "carranqueiros". Normalmente, as carrancas é feita em madeira e pintada à mão.

LENDAS DO VELHO CHICO

O Rio São Francisco é muito mais do que um rio. Ele faz parte da vida das pessoas que vivem às suas margens de uma forma tão marcante que muitos chegam a acreditar que o rio tem vida própria. As lendas populares afirmam essa teoria e em uma delas o Velho Chico tem direito até ao seu sono de beleza.

A LENDA DO SONO

A lenda do sono conta que o Velho Chico, que trabalha o dia inteiro para atender às necessidades das pessoas, adormece à noite sozinha. Esse é o momento em que os animais dos aldeões se dirigem para as estradas, a mãe d'água sai das águas e encarga suas cabanas, os peixes param no fundo do rio e até as colinas parecem o seu momento. Essa situação pode parecer o momento ideal para se pescar e caçar, mas a lenda conta que o despertar do rio pode custar caro.

NEGO D'ÁGUA

Tem também o Negro D'Água, que habita a profundidade dos rios e costuma ser guardado dentro de pedras e lajeolinas que são o agrotômio com pedras, furos de mineração e pilões. Ainda segundo a lenda, o Negro D'Água costuma vir a causar danos aos pescadores que pescam durante a Primavera ou que pescam de forma prejudicial ao meio ambiente.

SERPENTE DA ILHA DO FOGO

Dizem também que, há muito tempo atrás, uma moçada que morava na cidade de Juazeiro era possuída por uma grande índia. Certo dia, sua mãe morreu de Velho Chico, ela pensou para si mesma e muitos foram dizendo seu reflexo nas águas que estavam cristalinas e acaloradas enquanto ela estava e da sua casa. Quando chegou às 18 horas, no beleza do rio, ela se transformou em uma gigante e tentou sequestrar: essa é a lenda do Serpente da Ilha do Fogo.

LENDAS DO VELHO CHICO

O Rio São Francisco é muito mais do que um rio. Ele faz parte da vida das pessoas que vivem às suas margens de uma forma tão marcante que muitos chegam a acreditar que o rio tem vida própria. As lendas populares afirmam essa teoria e em uma delas o Velho Chico tem direito até ao seu sono de beleza.

MINHOCÃO

O Minhocão é destaque entre as lendas do Velho Chico. De acordo com a lenda, o Minhocão seria capaz de se locomover por debaixo da terra, chegando até as cidades, sendo capaz de desmontar casas e servir de explicação para fenômenos de desmoronamento.

MÃE D'ÁGUA

A Mãe d'Água é uma serena que vive no Rio São Francisco. Para os habitantes, o rio dorme quando é muito noite, permanecendo adormecido por dias ou até meses. Nesta situação, a Mãe d'Água vem para fora, procurando uma casa para ela e suas filhas e passar suas longas cabeças. Mas se um pescador vê essa serena, é tentado por um feitiço. Não adianta chamar-lhe. O embaixado ganha um olhar vazio, perde o destino, esquece e, por fim, acaba desaparecendo.

Tenda

10 x 10 m – Back Drop com 10 x 3m

Faixas

Formato: 5,0 x 0,8 m em Impressão digital
8 Unidades

3 de Junho

Dia Nacional em defesa
pelo Rio São Francisco

EU ❤️ VELHO CHICO

Faixas

Formato: 5,0 x 0,8 m em Impressão digital

8 Unidades

#VIRECARRANCA

EU ❤️ VELHO CHICO

Faixas

Formato: 10 x 1 m (Frente e Verso em Impressão digital)

1 Unidade para ponte de Januária

EU ❤️ VELHO CHICO

3 de Junho
Dia Nacional em defesa pelo Rio São Francisco
#VIRECARRANCA

EU ❤️ VELHO CHICO

3 de Junho
Dia Nacional em defesa pelo Rio São Francisco
#VIRECARRANCA

EU 
VELHO
CHICO

Back Drop / Outdoor

**EU 
VELHO
CHICO**

#VIRECARRANCA

Dias 2 e 3 de junho,
em frente ao Hotel do SESC.

De 4 a 6 de junho,
no Centro de Vivência da UFS.

Venha e Participe!

Programação completa: virecarranca.com.br
  /virecarranca

Apoio Técnico

AGÊNCIA
**PEIXE
VIVO**
Agência de Bacia Hidrográfica

Realização

CBHSF
COMITÊ DA BACIA HIDROGRÁFICA
DO RIO SÃO FRANCISCO

Folder

45 x 30 cm Aberto (15 x 15 cm fechado)

5000 unidades

Frente

Miolo

Folder

45 x 30 cm Aberto (15 x 15 cm fechado)

5000 unidades

Poster Mapa Informativo

Verso do Folder

45 x 30 cm

Cartaz

42 x 29,7 cm

8 modelos - 400 unidades

EU ❤️ VELHO CHICO
#VIRECARRANCA

A Campanha "Eu viro carranca pra defender o Velho Chico" quer chamar a atenção de todos para os problemas enfrentados pelo rio e para a necessidade de sua revitalização. **O Velho Chico precisa de sua ajuda.**

Atividades em Aracaju – SE
Domingo, dia 3 de junho, em frente ao Hotel do SESC.
De 4 a 6 de junho, no Centro de Vivência da UFS.
Venha e Participe!

Programação completa: virecarranca.com.br
#virecarranca

Apelo Técnico
AGÊNCIA **peixe vivo**
Agência de Bacia Hidrográfica

Realização
CBHSF
COMITÊ DA BACIA HIDROGRÁFICA DO RIO SÃO FRANCISCO

Dia 03 de Junho
Dia Nacional em Defesa do **Velho Chico**
virecarranca.com.br
#VIRECARRANCA
BRASIL 2018

EU ❤️ VELHO CHICO
#VIRECARRANCA

A Campanha "Eu viro carranca pra defender o Velho Chico" quer chamar a atenção de todos para os problemas enfrentados pelo rio e para a necessidade de sua revitalização. **O Velho Chico precisa de sua ajuda.**

Atividades em Januária – MG
De sexta a domingo, 1 a 3 de junho,
na Praça Patrocínio Motta.
Venha e Participe!

Programação completa: virecarranca.com.br
#virecarranca

peixe vivo
CBHSF

Dia 03 de Junho
Dia Nacional em Defesa do **Velho Chico**
virecarranca.com.br
#VIRECARRANCA
BRASIL 2018

EU ❤️ VELHO CHICO
#VIRECARRANCA

A Campanha "Eu viro carranca pra defender o Velho Chico" quer chamar a atenção de todos para os problemas enfrentados pelo rio e para a necessidade de sua revitalização. **O Velho Chico precisa de sua ajuda.**

Atividades em Aracaju – SE
Domingo, dia 3 de junho, em frente ao Hotel do SESC.
De 4 a 6 de junho, no Centro de Vivência da UFS.
Venha e Participe!

Programação completa: virecarranca.com.br
#virecarranca

peixe vivo
CBHSF

Dia 03 de Junho
Dia Nacional em Defesa do **Velho Chico**
virecarranca.com.br
#VIRECARRANCA
BRASIL 2018

EU ❤️ VELHO CHICO

Cartaz

42 x 29,7 cm

8 modelos - 400 unidades

Máscara

Formato: 23 x 30 cm em impressão off-set
5000 unidades

A Campanha "Eu viro carranca pra defender o Velho Chico" quer chamar a atenção de todos para os graves problemas enfrentados pelo Rio, e para a necessidade de sua revitalização. O Velho Chico precisa de sua ajuda. Vire carranca para defender o Velho Chico!

#VIRECARRANCA
BRASIL 2018
CBHSF

Camisa azul
Algodão impressão em Silk
750 unidades

Frente

Costas

Camisa verde

Algodão impressão em Silk
750 unidades

Frente

Costas

Boné

Tactel impressão em Silk
1500 Unidades

EU 
VELHO
CHICO

Adesivo – EU AMO VELHO CHICO
10 x 10 cm - impressão em BOPP Transparente
2500 Unidades

EU 
VELHO
CHICO
#VIRECARRANCA

EU 
VELHO
CHICO

Adesivo – Selo

7 x 10 cm impressão em BOPP Branco

2500 Unidades

EU 
VELHO
CHICO

Peças
Eletrônicas

EU 
VELHO
CHICO

Site | www.virecarranca.com.br

Será feito um monitoramento de *hashtags* e interação para migrar o conteúdo para o site. Isso significa que cada pessoa que tirar uma foto e usar a **#virecarranca** terá, após a nossa aprovação, a sua foto publicada no site.

Como sabemos, não é possível prever a quantidade de pessoas que irão publicar as fotos mas, considerando a relevância do tema, o histórico da campanha e as ações previstas, será uma campanha de sucesso.

Site | www.virecarranca.com.br

Poste uma foto no Instagram, use a **#virecarranca** e participe do nosso mural em defesa do Velho Chico no site **virecarranca.com.br**

  **/virecarranca**

QR code, ou código QR, é a sigla de "Quick Response" que significa resposta rápida. Para a campanha, desenvolvemos um QR code para aplicação nas peças publicitárias, por celular, direciona o público para todo o conteúdo produzido constante no site virecarranca.com.br e redes sociais.

Avatar para Redes Sociais

EU 
VELHO
CHICO

Instagram

www.instagram.com/virocarranca

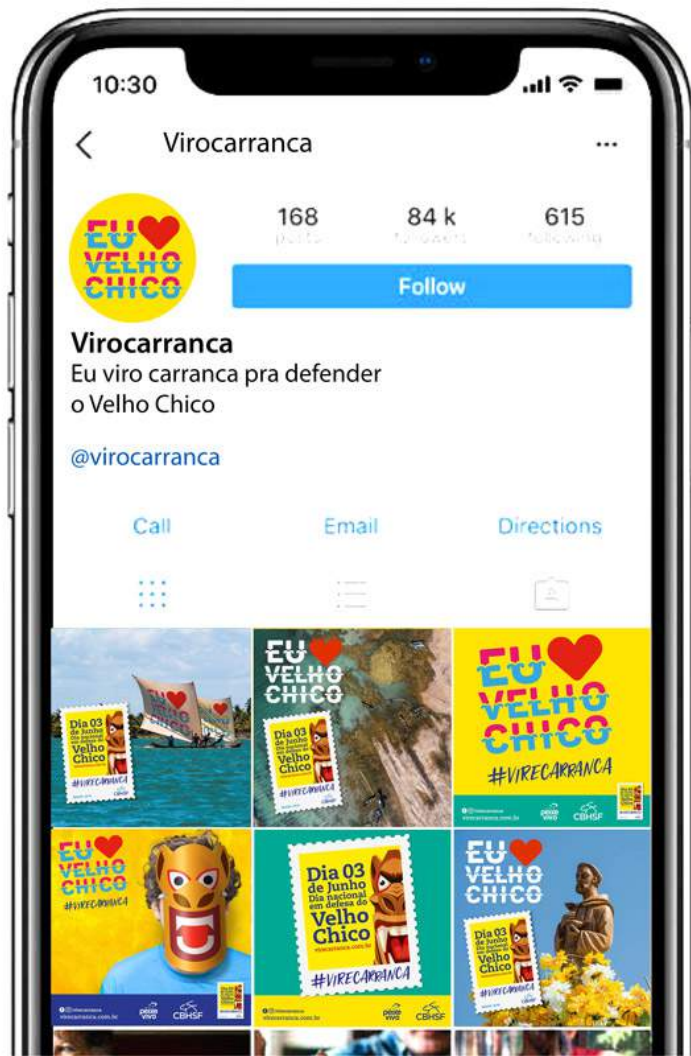

  /virocarranca
virocarranca.com.br

Facebook

www.facebook.com/virecarranca

  /virecarranca
virecarranca.com.br

Fotos de capa

Notícias/Destaque do site CBHSF e Capa de Face

Postagens

Para postagens no Instagram, Facebook e envio Whastapp

Posts Intitucionais

Postagens

Para postagens no Instagram, Facebook e envio Whastapp

Posts Fotográficos

Vídeos

www.youtube.com/cbhsaofrancisco

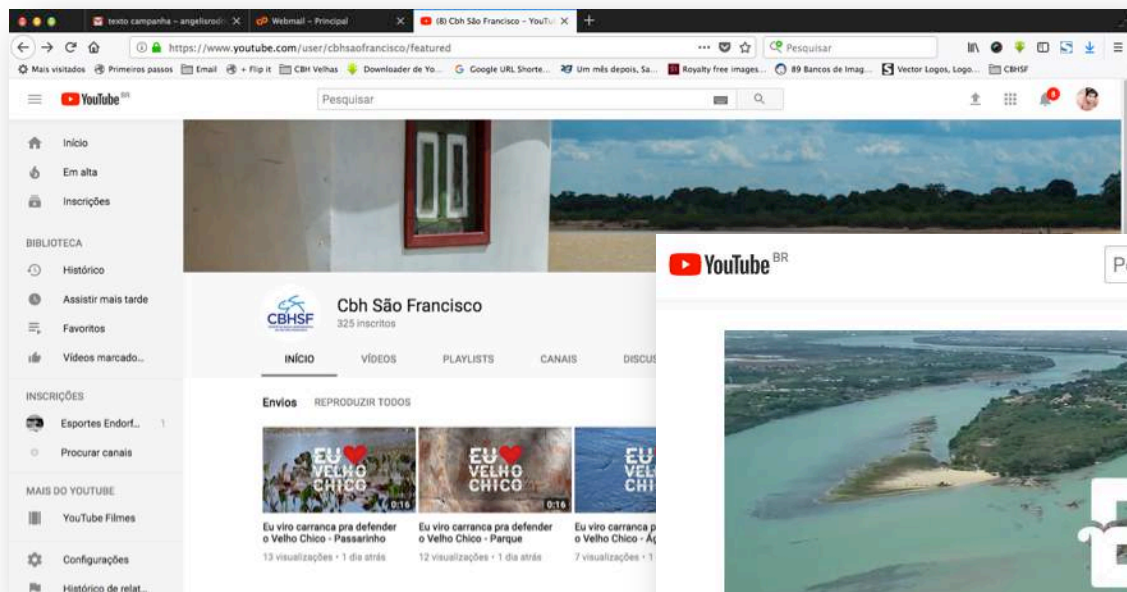

Assista à Playlist VIRE CARRANCA 2018 - <https://goo.gl/fBj8en>

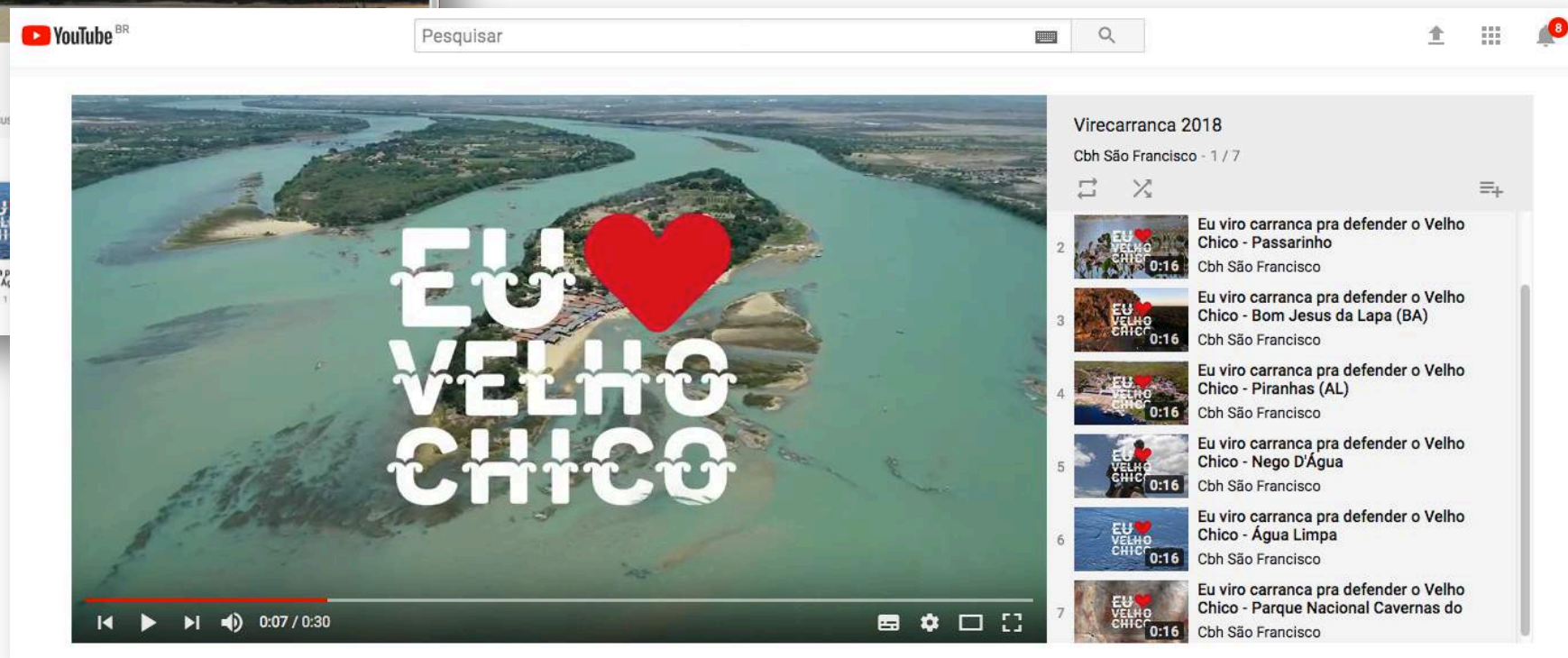

Vídeos

www.youtube.com/cbhsaofrancisco

Assista ao VT 30 Segundos - <https://goo.gl/GRpEuw>

Web 15 segundos: <https://goo.gl/ZSnUhn>

Web 15 segundos: <https://goo.gl/xDepA2>

Produção de Áudio

Podcasts, spot de rádio e carro de som | www.soundcloud.com/cbhsaofrancisco

Escute o Spot de Aracaju - <https://goo.gl/xA6Q1T>

Escute o Spot de Januária - <https://goo.gl/3av3wh>

#VIRECARRANCA

**Assessoria de
Imprensa**

EU  VELHO CHICO

Kit Imprensa

Pasta

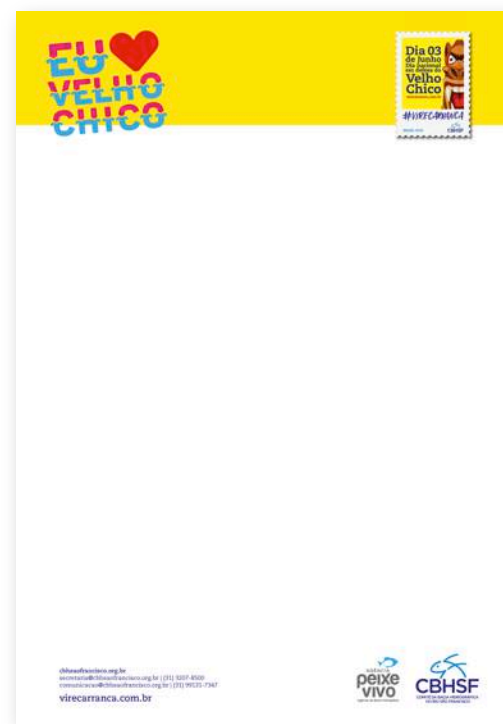

Papel Carta (Press Release)

Convite e-mail

Backdrop Coletiva de Imprensa

4,0 x 2,5 m – Impressão Digital em lona fosca

1 unidade para Aracaju

EU 
VELHO
CHICO

  /virecarranca
virecarranca.com.br

Comunicação

Apoio Técnico

Realização

